आपला महाराष्ट्र

₹२.०० | संस्थापक - लोकमित्र भाई गदाने | www.aplamaharashtra.in

संयुक्त वर्ष ६८ ■ अंक क्र.२०७ ■ गुरुवार ८ मे २०२५ ■ धुळे, नंदुरबार, जळगाव, नाशिक आवृत्ती ■ पाने ४

Post Regd. No./DHL/53-24-26

आकर्षक लग्न पत्रिका

उत्तम क्वॉलिटी व उत्कृष्ट दर्जेची लग्न पत्रिका प्रिंटींग सह तसेच गिफ्ट पाकीट व फॅन्सी कार्ड शिट होलसेल भावात मिळण्याचे एकमेव ठिकाण

—श्रीहरि पेपर प्रॉडक्टस्—

"कार्ड हाऊस", गल्ली नं.५, धुळे

मो.94239 28900

भारताकडून आणखी काही घडविण्याचे संकेत जवानांच्या सुट्ट्या, विमानांची उड्डाणे रद्द

नवी दिल्ली : भारतीय लष्कराच्या ऑपरेशन सिंदूर नंतर दिल्ली, पाटणासह अनेक महत्त्वाच्या विमानतळांवर सुरक्षा वाढवण्यात आली आहे. संभाव्य धोका लक्षात घेता देशभरातील १८ विमानतळावरची उड्डाणे रद्द करण्यात आल्याची माहिती आहे. उड्डाणे रद्द केल्यामुळे प्रवाशांची गैरसोय होण्याची शक्यता आहे. पण, प्रशासनाने सर्व प्रवाशांना सहकार्य करण्याचे आवाहन केले आहे. विशेष म्हणजे, लेह आणि लड्डाख येथील हॉटेल अँड गेस्ट हाऊस असोसिएशनने प्रवाशांसाठी विमानसेवा पुर्ववत होत नाही, तोपर्यंत पर्यटकांना हॉटेलमध्ये राहण्याची मोफत सुविधा उपलब्ध केली आहे. तसेच पंतप्रधान नरेंद्र मोदी यांनी युरोप दौरा रद्द केला आहे.

ऑपरेशन सिंदूर यशस्वी, ९ ठिकाणे उध्दवस्त

पहलगाम येथे दहशतवाद्यांनी हल्ला केल्यानंतर भारतीय सैन्याने पाकिस्तानच्या ताब्यात असलेल्या काश्मीरमध्ये अनेक दहशतवाद्यांच्या ठिकाणांवर हल्ला केला. भारताने पाकिस्तान आणि पाकव्याप्त काश्मीर मधील ९ दहशतवादी ठिकाणांच्या २१ कॅम्पवर मिसाइलने हल्ला केला. या हल्ल्यात १०० पेक्षा जास्त दहशतवादी मारले गेल्याची माहिती आहे. या कारवाईनंतर पंतप्रधान नरेंद्र मोदी यांनी मोठा निर्णय घेतला आहे. त्यांनी त्यांचा युरोपातील तीन देशांचा दौरा रद्द केला आहे. ऑपरेशन सिंदूर नंतर आता काय होणार, अशा चर्चा सुरू आहेत. या सगळ्या घाडमोडींच्या दरम्यान केंद्र सरकारने देशातील १८ विमानतळांवरील काही उड्डाणे रद्द केली आहेत. दिल्लीचे **(पान ४ वर)**

ऑपरेशन सिंदूरनंतर घडत असलेल्या या घडामोडी आगामी काळातील नव्या घटनांचे संकेत देत असल्याची चर्चा आहे.

दिल्ली विमानतळावरून अनेक विमानांची उड्डाणे रद्द करण्यात आली आहेत. पाकिस्तानातील दहशतवादी ठिकाणांवर हल्ला केल्यानंतर अनेक परदेशी आणि देशांतर्गत विमान कंपन्यांनी दिल्लीहून ये-जा करणारी सुमारे ३५ विमाने रद्द केली आहेत. यात दिल्लीहून जाणारी २३ देशांतर्गत विमाने आणि दिल्लीला येणारी ८ विमाने यांचा समावेश आहे. याशिवाय रात्री १२ नंतरची ४ आंतरराष्ट्रीय विमाने देखील रद्द करण्यात आली. माहितगार सूत्रांने दिलेल्या माहितीनुसार, अमेरिकन एअरलाइन्स सारख्या परदेशी विमान कंपन्यांनी दिल्ली विमानतळावरील काही उड्डाणे रद्द केली आहेत. दिल्लीचे **(पान ४ वर)**

भारतीय लष्कर संवेदनशील राजनाथ सिंह यांचा दावा

नवी दिल्ली, दि. ७ : भारतीय लष्कराने पाकिस्तानातील दहशतवाद्यांचे ९ ठिकाणे उद्ध्वस्त केल्यानंतर संरक्षण मंत्री राजनाथ सिंह यांनी सैन्याच्या शौर्याचं कौतुक केले. या कारवाईत पाकिस्तानच्या एकाही सर्वसामान्य नागरिकाला धक्का बसला नाही. हीच भारतीय सैन्याची संवेदनशीलता असल्याचा दावा राजनाथ सिंह यांनी केला. यातून पाकिस्तान योग्य तो धडा घेईल, असा आशावाद व्यक्त होत आहे.

पहलगाम मध्ये दहशतवादी हल्ला झाल्यानंतर भारतीय सैन्याने मोठी कारवाई केली आहे. भारताने पाकिस्तानमध्ये घुसून दहशतवाद्यांची ९ ठिकाणे उद्धस्त केली आहेत. भारताच्या या कारवाईनंतर देशाचे संरक्षणमंत्री राजनाथ सिंह यांनी आपली पहिली प्रतिक्रिया दिली आहे. **(पान ४ वर)**

जिल्ह्यात अवकाळी पावसामुळे झालेल्या नुकसानीचे पंचनामे करा: पालकमंत्री रावल

धुळे, दि. ७ – जिल्ह्याच्या अनेक भागात मंगळवारी अवकाळी पावसामुळे पिकांबरोबरच घरांचेही नुकसान झाले आहे. या नुकसानीची माहिती जिल्हाधिकाऱ्यांकडून जाणून घेतली असून झालेल्या नुकसानीचे प्रशासनाने तातडीने पंचनामे करावे. अशा सूचना राज्याचे पणन व राजशिष्टाचार मंत्री तथा धुळे जिल्ह्याचे पालकमंत्री जयकुमार रावल यांनी जिल्हा प्रशासनास दिल्यात.

जिल्ह्यात मंगळवारी अवकाळी पावसाबरोबर गारपीटीमुळे साक्री व शिरपूर तालुक्यासह इतर ठिकाणीही शेत पिकांसह घरांचे मोठे नुकसान झाले आहे. त्याचबरोबर काही मागांमध्ये रस्त्यांवर झाडे व वीज तारा पडल्याच्या तक्रारी असून, अशा ठिकाणी तातडीने झाडे हटवून रस्ते मोकळे करावेत. तसेच वीज तारा दुरुस्त करून खंडित वीजपुरवठा सुरळीत करावा, वादळी पावसामुळे पिकांचे, घरांचे तसेच जनावरांचे नुकसानीचे स्वयंस्पष्ट पंचनामे करावेत.

महसूल, कृषी, पशुसंवर्धन, वीज वितरण विभागाच्या अधिकाऱ्यांनी तात्काळ कार्यवाही करून सर्व नुकसानीचे पंचनामे लवकरात लवकर पूर्ण करावेत. कुणीही नुकसानग्रस्त पंचनामा न झाल्याने मदतीपासून वंचित राहणार नाही, याची दक्षता घ्यावी असेही त्यांनी सांगितले. दरम्यान, प्रशासनाकडून लवकरात लवकर पंचनामे पूर्ण करून मदतीचा प्रस्ताव शासनास सादर करण्यात येईल, असे जिल्हाधिकारी जितेंद्र पापळकर यांनी सांगितले आहे.

शिरपूर तालुक्यात पंचनाम्यांना सुरूवात

शिरपूर तालुक्यात मंगळवारी सायंकाळी झालेल्या वादळी वाऱ्यासह पाऊस, गारपीटमुळे अनेक गावांत झालेल्या नुकसानाची प्राथमिक पाहणी करून पंचनामे करण्याचे काम तलाठी व मंडळ अधिकारी यांच्यामार्फत सुरू करण्यात आले आहे. अशी माहिती तहसिलदार महेंद्र माळी यांनी दिली आहे.

जिल्ह्यात मंगळवारी अनेक ठिकाणी अवकाळी पाऊस पडला. यामुळे अनेक ठिकाणी शेतपिके, घरांचे मोठ्या प्रमाणात नुकसान झाले आहेत. या नुकसानीचे तातडीने पंचनामे **(पान ४ वर)**

धुळ्यात मध्यरात्री थरार अग्नीतांडव दुकानांच्या आगीत, लाखोंचे नुकसान

धुळे, दि. ७ (प्रतिनिधी) : धुळे शहरातील आग्रा रोडवर असलेल्या सुनील बॅग सेंटर या दुकानाला मंगळवारी रात्री दहाच्या सुमारास अचानक आग लागली. अवघ्या काही वेळेत आगीने रौद्र रूप धारण केले. दुकानात असलेल्या चामडी आणि रेक्झीनच्या बॅगांना आग लागल्याने आगीचे स्वरूप वाढलेले. साहजिकच सुनील बॅग सेंटरच्या आजुबाजुला असलेल्या दुकानांना देखील आगीची झळ पोहचली. या घटनेत लाखो रूपयांचे नुकसान झाले. शॉर्ट सर्कीटमुळे आग लागल्याचे सुनील बॅग सेंटरच्या संचालकांचे म्हणणे आहे. वीज वितरण कंपनीच्या कार्यालयाला ठिणग्या उडत असल्याची माहिती देऊन देखील दुर्लक्ष करण्यात आले. त्यामुळे या दुर्घटनेला वीज कंपनी जबाबदार आहे, असा दावा बॅग सेंटरच्या संचालकांचा आहे.

धुळे शहरासह जिल्हयात गेल्या काही दिवसात अग्नीउपद्रवाच्या घटना वाढत आहेत. शहरी भागात आगीच्या घटना घडत असतांना ग्रामीण भागातील शेतीशिवारात देखील आगीच्या घटना घडत आहेत. वीजवाहक तारांच्या घर्षणातुन ठिणग्या उडाल्याने धुळे ग्रामीणमध्ये काढणीला आलेली पिके जळाली. त्यामुळे शेतकऱ्यांचे लाखो रूपयांचे नुकसान झाले. अशी पार्श्वभुमी असतांना मंगळवारी रात्री धुळे शहराची मुख्य बाजारपेठ असलेल्या आग्रा रोडवर आग लागली. गांधी पुतळ्यापासुन सुमारे दोनशे फुट अंतरावर सुनील बॅग सेंटर आहे. या दुकानाच्या पुढे वीजवाहक तारांचा खांब आहे. रात्री साडेआठच्या सुमारास खाबांवरील तारांनी हेलकावे **(पान ४ वर)**

भांडणाच्या कारणावरून तरूणावर चाकु हल्ला

धुळे, दि.७– शहरातील पवन नगर पश्चिम हुडको चाळीसगाव रोड परिसरात तरूणाला मागील भांडणाच्या कारणावरून चौघांनी शिवीगाळ करत चाकुने वार केला. बिअरच्या बाटल्यांनी डोक्यावर व कपाळावर मारून जखमी केल्याची घटना घडली आहे.

कल्पेश श्याम वाघ ऊर्फ विक्की यांनी दि.६ मे रोजी दिलेल्या फिर्यादीनुसार, चाळीसगाव रोड परिसरात पवन अमोल राजपूत, ऋतीक अमोल राजपूत, गणेश जितेंद्र चौधरी व जतिन उर्फ अजय आल्हाड या चौघांनी फिर्यादी तरूणाला वाहनात बसवून काही अंतरावर नेले. त्याठिकाणी पवन राजपूत याने मागील भांडणाच्या कारणावरून हातातील चाकूने कल्पेश वाघ याच्या छातीवर मारून जखमी केले. उर्वरीत तिघांनी बिअरच्या बाटल्या कल्पेशच्या डोक्यावर, कपाळावर मारून जखमी केले.

मागण्यांसाठी कृषी सहाय्यक आक्रमक आज सर्वजण सामुहिक रजेवर जाणार

धुळे, दि. ७ (प्रतिनिधी) : निरनिराळया मागण्यांसाठी कृषी सहाय्यक संघटनेतर्फे तिसऱ्या टप्यातले आंदोलन सुरू झाले आहे. त्यात संघटनेतर्फे जिल्ह्यात तालुका कृषी अधिकारी कार्यालयासमोर आज राज्यभर धरणे आंदोलन करण्यात आले. त्यानंतर उद्या (दि. ८) कृषी सहाय्यक सामुहिक रजेवर जातील. नऊ मेस ऑनलाईन कामकाजावर बहिष्कार घातला जाईल. यानंतरही सरकारने दखल घेतली नाही तर पंधरा मे पासुन कृषी सहाय्यक कृषी विभागाच्या सर्व योजनांचे काम बंद पाडतील, असा इशारा देण्यात आला आहे.

कृषी विभागाच्या अनेक योजना शेतकऱ्यांपर्यंत पोहचविण्याचे काम कृषी सहाय्यक करतात. गेल्या काही वर्षात कृषी विभागाकडून अनेक योजनांची वाढ झाली. त्यामुळे कृषी सहाय्यकांवर कामाचा बोजा वाढला. साहजिकच संघटनेतर्फे शासनाकडे निरनिराळया मागण्या करण्यात आल्या. परंतु, शासनाने दखल घेतली नाही. त्यामुळे राज्यातील कृषी सहाय्यकांची संघटना आक्रमक झाली. मागण्या मान्य व्हाव्यात म्हणुन निरनिराळया टप्यात आंदोलन करण्याचा निर्णय संघटनेने घेतला. तरीही सरकारने दखल घेतली नाही. त्यामुळे आता तिसऱ्या टप्यातील आंदोलनाला पाच मे पासुन सुरूवात झाली. तिसऱ्या टप्यातील पहिल्या दिवशी पाच मेस कृषी सहाय्यकांनी काळ्या फिती लावुन काम केले. **(पान ४ वर)**

चहाच्या दुकानास आग हजारोंचे नुकसान झाले

धुळे, दि. ७ (प्रतिनिधी) : धुळे शहरातील मालेगाव रोडवरील एका चहाच्या हॉटेलला मंगळवारी रात्री आग लागली. आगीची घटना कळल्यानंतर अग्नीशामन दलाच्या जवानांनी पाण्याचा मारा करीत आग अटोक्यात आणली. या दुर्घटनेत हॉटेल मालकाचे काही हजार रूपयांचे नुकसान झाले. आगीचे कारण मात्र स्पष्ट होऊ शकलेले नाही.

धुळे शहरातील मालेगाव रोडवरील अग्रसेन चौकात चहा दुकानाला मंगळवारी मध्यरात्री आग लागली. या घटनेत हॉटेलचे मोठया प्रमाणात नुकसान झाले आहे. नागरीकांनी अग्नीशामन दलास माहिती दिली. अग्नीशामन दलाच्या जवानांनी तात्काळ घटनास्थळी जाऊन आगीवर नियंत्रण मिळविले. आगीचे कारण मात्र स्पष्ट होऊ शकलेले नाही.

दोन हजारांची लाच घेणाऱ्या 'आनंदा'ला लाचलुचपत प्रतिबंधक विभागाने केले जेरबंद

पिंपळनेर, दि.७ (प्रतिनिधी)– साक्री तालुक्यातील निजामपूर पोलीस ठाण्यात दाखल गुन्ह्यात दोषारोपपत्र वेळेवर दाखल करण्यासाठी पोलिसांच्या वतीने दोन हजाराची लाच स्वीकारणाऱ्या साक्री तालुक्यातील बळसाने येथील पोलीस पाटील आनंदा भटा पाटील यांना धुळ्याच्या लाच लुचपत प्रतिबंधक विभागाच्या पथकाने रंगेहात पकडले आहे.या संदर्भात गुन्हा दाखल करण्यात आला आहे.

या घटनेतील तक्रारदार हे बळसाने गावातील रहिवासी असून त्यांच्या पत्नीने निजामपूर पोलीस ठाण्यात गुन्हा दाखल केला होता. सदर गावातील पोलीस पाटील आनंदा भटा पाटील यांनी तक्रारदार यांना भेटून तक्रारदार यांच्या पत्नीने दाखल केलेल्या गुन्ह्याचा तपास लवकर पूर्ण करून कोर्टात दोषारोपपत्र दाखल करण्याकरीता पोलिसला १० हजार रुपये द्यावे लागतील, असे सांगून पोलिसांच्या नावाने लाचेची मागणी केल्याची तक्रार धुळे येथील लाचलुचपत प्रतिबंधक विभागाचे उपाधीक्षक सचिन साळुंखे यांना मिळाली.

या तक्रारीची पडताळणी केली असता पोलीस **(पान ४ वर)**

आर.सी.पटेल माध्यमिक विद्यालयातील अटल लॅबच्या विद्यार्थ्यांनी बनविला रोबोट

शिरपूर, दि.७– आर.सी.पटेल माध्यमिक व उच्च माध्यमिक विद्यालयातील अटल लॅबच्या विद्यार्थ्यांनी रोबोट बनविला असून याबद्दल सर्वत्र कौतुक करण्यात येत आहे.

शिरपूर एज्युकेशन सोसायटीचे उपाध्यक्ष राजगोपाल भंडारी संस्थेच्या, सचिव सौ. रेशा पटेल व सीईओ डॉ.उमेश शर्मा यांच्या संकल्पनेतून तसेच प्राचार्य पी.आर.साळुंखे यांनी दिलेल्या शाळेच्या ५२ हजार रु. फंड मधून आर.सी.पटेल मराठी माध्यमिक व उच्च माध्यमिक विद्यालयातील विद्यार्थ्यांनी नाविन्यपूर्ण विचाराने अटल स्वयं हा ह्युमनाइट म्हणजे मनुष्य सदृश्य रोबोट डेव्हलप केलेला आहे.

या रोबोटचे नाव अटल स्वयम असे ठेवण्यात आले आहे. हा रोबोट पाच फूट उंचीचा असून बहुउपयोगी कामांसाठी बनविण्यात आला आहे. फेस रिकग्नेशन टेक्नॉलॉजी प्लेइंग मोड विथ अल्ट्रा सोनिक सेन्सर फॉर ऑब्स्टेकल अवाईडेन्स व स्पेशल आईज हँड मोमेंट्स फॉर डिफरंट वर्किंग अशा विविध अद्यावत टेक्नॉलॉजीचा वापर करून हा रोबोट तयार करण्यात आला. रोबोटला डेव्हलप करण्यासाठी सहा महिन्यांचा कालावधी लागला आहे. कमी खर्चात अतिशय बहुउपयोगी व टिकाऊ व विविध नवीन टेक्नॉलॉजीचा वापर हे या रोबोटचे प्रमुख वैशिष्ट्ये आहे. सद्यस्थितीत हा रोबोट सेन्सरच्या मदतीने फेस रिकग्नेशन म्हणजे **(पान ४ वर)**

कांदा व्यापाऱ्यांची फसवणूक, दोघांना अटक

धुळे, दि.७– साक्री परिसरातील कांदा व्यापाऱ्यांना फसविण्याच्या घटनांमध्ये वाढ झाली आहे. व्यापाऱ्यांची फसवणुक करणाऱ्या दोघांच्या राहत्या घरी जावून पोलीसांनी मुसक्या आवळल्या आहेत.

जळगाव जिल्हा भडगाव येथील व्यापाऱ्याची बाहेरील कांदा व्यापाऱ्यांनी फसवणुक केल्याची तक्रार साक्री पोलीस स्टेशनला नोंदविण्यात आली. त्यानुसार भा.न्या.सं. नुसार कलम ४२०, ४०६, ३४ अन्वये गुन्हा दाखल करण्यात आला. साक्री पोलीसांनी तपासचक्र फिरवून दोन आरोपींना त्यांच्या राहत्या घरी नाशिक जिल्हा, ता.मालेगाव चिराई येथून पकडण्यात आले. व्यापाऱ्यांची बारबार फसवणूक होत असल्याने चिंता व्यक्त होते आहे. याप्रकरणाचा पुढील तपास सपोनि.पवार करत आहेत.

पुष्पराज बिऱ्हाडे दिग्दर्शित पहिल्याच चित्रपटाला पुरस्कार

शहादा, दि.७ (का.प्र.)– कोकणातील कोलाड जि. रायगड येथील कातकरी आदिवासी समाजातील पाच मुलींच्या शिक्षणासाठीच्या संघर्षावर आधारित सावित्रीच्या लेकी या चित्रपटाने १५ व्या दादासाहेब फाळके चित्रपट महोत्सवात सर्वोत्तम चित्रपट ज्यूरी पुरस्कार पटकावला आहे. विशेष म्हणजे खान्देशातील शहादा (जि.नंदुरबार) येथील मूळ रहिवासी नवोदित दिग्दर्शक पुष्पराज जयराज बिऱ्हाडे यांचा हा पहिलाच चित्रपट आहे.

दिल्ली येथे संपन्न झालेल्या चित्रपट महोत्सवात या चित्रपटाने पुरस्कार पटकावला आहे. या चित्रपटात आदिवासी कातकरी समाजातील पाच मुलींचा संघर्षमय प्रवास मांडण्यात आला आहे. गरिबी, पालकांची स्थलांतरित मजुरी, आरोग्य समस्या, बालविवाह आणि शिक्षणाबद्दल असलेली उदासीनता अशा अनेक अडथळ्यांना तोंड देताही या मुली आपल्या शिक्षणासाठी लढा देतात. मोहिनी, रूपाली, शुभांगी, रेश्मा आणि दीपाली **(पान ४ वर)**

पत्न्याच्या शेडवरून कोसळल्याने मृत्यू

धुळे, दि.७– शिरपूर तालुक्यातील दहिवद गावात पत्र्याच्या शेडवरून खाली कोसळल्याने चाळीस वर्षीय इसमाचा गंभीर जखमी होवून मृत्यू झाला आहे.

दहिवद येथील विजय शिवाजी पवार (वय ४०)हे योगी कोटेक्स कंपनीत काम करत असतांना पत्र्याच्या शेडवरून सकाळी साडेपाच वाजेच्या सुमारास कोसळल्याने गंभीर जखमी झाले. उपचार सुरू असतांना त्यांची प्राणज्योत मालवली. डॉ.ऋषीकेश यांनी तपासून मयत घोषित केले.

दिपक ज्वेलर्स

सोने 22 k-89,600 रु.+3% GST

सोने 24 k-97,800 रु.+3% GST

चांदी -1,00,000 रु.+3% GST

ताराघडी, सराफबाजार धुळे.

फोन नं.२३३१०३/२३४१०३

आपत्ती व्यवस्थापन यंत्रणांनी सज्ज राहावे : जिल्हाधिकारी सेठी

नंदुरबार, दि.७– पावसाळा जवळ येत असताना जिल्ह्यात संभाव्य नैसर्गिक आपत्तींच्या पार्श्वभूमीवर सर्व शासकीय विभागांनी पूर्ण सतर्क राहावे, आपत्ती व्यवस्थापन आराखडे तातडीने तयार करून प्रशासनास सादर करावेत, असे निर्देश जिल्हाधिकारी आणि जिल्हा आपत्ती व्यवस्थापन प्राधिकरणाच्या अध्यक्षा डॉ. मित्ताली सेठी यांनी दिले आहेत.

जिल्हाधिकारी कार्यालयाच्या रंगावली सभागृहात आज मान्सूनपूर्व तयारीसंबंधी जिल्हास्तरीय आढावा बैठक घेण्यात आली. यावेळी जिल्हा परिषदेचे मुख्य कार्यकारी अधिकारी सावन कुमार, जिल्हा पोलिस अधिक्षक श्रवन दत्त एस., निवासी उपजिल्हाधिकारी तथा मुख्य कार्यकारी अधिकारी जिल्हा आपत्ती व्यवस्थापन प्राधिकरण हरिष भामरे, सहाय्यक जिल्हाधिकारी (नंदुरबार) अंजली शर्मा, सहाय्यक जिल्हाधिकारी (शहादा), कृष्णकांत कनवारीया जिल्हा आपत्ती व्यवस्थापन अधिकारी वसंत बोरसे, सार्वजनिक बांधकाम विभागाचे कार्यकारी अभियंता (नंदुरबार) अंकुश पालवे, जिल्हातील सर्व तहसिलदार, गट विकास अधिकारी उपस्थित होते.

या बैठकीत बोलताना डॉ. सेठी म्हणाल्या,प्रत्येक विभागाने त्यांच्या कार्यक्षेत्रातील संभाव्य धोके ओळखून सर्वेक्षण करावे व आवश्यक दुरुस्तीची कामे तातडीने पूर्ण करावीत. **(पान ३ वर)**

अक्कलपाडा जलवाहिनी गळती प्रकरणी मनपा गंभीर, पोलिस म्हणतात अदखलपात्र

धुळे, दि. ७ (प्रतिनिधी) : धुळे शहरासाठी पांझरा नदीवरील अक्कलपाडा धरणातून असलेल्या जलवाहिनीच्या गळती प्रकरणी पोलिसात तक्रार करण्यात आली आहे. अक्कलपाडा पाणी योजनेवरील जलवाहिनीला ठिकठिकाणी एअर व्हॉल्व आहेत. या व्हॉल्व मध्ये बिघाड निर्माण होतो आणि हजारो लिटर पाण्याची नासाडी होते. पंचवीस एप्रिल पासुन सात मे पर्यंत ठिकठिकाणी एअर व्हॉल्वला गळती लागली आणि पाण्याची नासाडी झाली. कुणीतरी अज्ञात व्यक्ती हेतुतः ही गळती निर्माण करतो, अशी तक्रार महापालिका प्रशासनाने पोलिसांकडे केली आहे. परंतु, पोलिसांनी या तक्रारीला अदखलपात्र ठरविले आहे. त्यामुळे जलवाहिनीची गळती हा अधिकाऱ्यांसाठी संशोधनाचा तर इतरांसाठी राजकारणाचा विषय होऊ पाहत आहे.

धुळे शहराचे क्षेत्र १०६ चौरस किलोमीटर झाले आहे. साहजिकच पायाभुत सुविधांमधील पिण्याच्या पाण्याबाबत नागरीकांच्या अपेक्षा उंचावल्या. उन्हाळयात पाण्याची तीव्र गरज निर्माण झाली असतांना पाणी योजनांमधुन पाणी आणण्याचा प्रयत्न होतो. अलिकडे अक्कलपाडा धरणातुन जलवाहिनीव्दारे धुळे शहराची तहान भागविण्यासाठी प्रयत्न झाले. अक्कलपाडा धरणापासुन टाकण्यात आलेल्या जलवाहिनीला **(पान ३ वर)**

बनावट नोटा विक्री प्रकरण पंचवीस जणांवर गुन्हा दाखल

धुळे, दि.७– साक्री तालुक्यातील निजामपूर येथे सोशल मीडियावर अकाऊंट ओपन करून बनावट भारतीय चलनी नोटा विक्री करण्याच्या उद्देशाने प्रचार करून नागरिकांची फसवणूक करण्याचा प्रयत्न करणाऱ्या एकुण पंचवीस जणांवर माहिती तंत्रज्ञान अधिनियमानुसार गुन्हा दाखल करण्यात आला आहे.

निजामपूर पोलीस स्टेशनचे पोकॉ.प्रविण दामु पवार यांनी दि.६ मे रोजी दिलेल्या फिर्यादीनुसार, मालतीबाई श्याम चव्हाण, अरविंद शिंपीदास पवार, अमेश सुहास पवार, अहिल्याबाई उमेश पवार, चंद्रभागा नान्याबाबु भोसले सर्व रा. पो.टिटाणे रा.जामदा ता.जि.धुळे यांच्या विरूध्दही पोलीस कर्मचारी प्रविण पवार यांनी **(पान ४ वर)**

अर्चना भोसले, ज्ञजीबाई साहेबराव चव्हाण सर्व रा.जामदा ता.साक्री यांच्या विरूध्द निजामपूर पोलीस स्टेशनला गुन्हा दाखल करण्यात आला.

याच प्रकरणी रंजुबाई चतुर पवार, सचिन ज्ञानेश्वर पवार, प्रिया चतुर पवार, सुमिता रिंजन चव्हाण, आनंदा कांतीलाल पवार, श्याम चतुर पवार, कैलास संत्री चव्हाण, योगेश्वर सुरेश चव्हाण, साहील माहिम चव्हाण, मिराबाई गोलीबाई पवार, साहिल गोलीबाई पवार, मालतीबाई श्याम चव्हाण, अरविंद शिंपीदास पवार, अमेश सुहास पवार, अहिल्याबाई उमेश पवार, चंद्रभागा नान्याबाबु भोसले सर्व रा. पो.टिटाणे रा.जामदा ता.जि.धुळे यांच्या विरूध्दही पोलीस कर्मचारी प्रविण पवार यांनी **(पान ४ वर)**

आपला महाराष्ट्र

माधव वझे पडद्याआड पण श्याम अजरामर

श्यामची आई या साने गुरुजींच्या जीवन विषयक कादंबरीवर १९५३ साली बेतलेला श्यामची आई या कृष्ण धवल मराठी चित्रपटास १९५४ मध्ये राष्ट्रीय चित्रपट महोत्सवात राष्ट्रपती पदकाने गौरविण्यात आले होते. हा चित्रपट आचार्य अत्रे यांनी दिग्दर्शित केला होता. त्यांनीच तो प्रदर्शितही केला होता. या चित्रपटात श्यामची भूमिका करणारे माधव वझे वयाच्या ८६ व्या वर्षी काल काळाच्या पडद्याआड गेले आहेत. परंतु त्यांनी या चित्रपटातील श्यामची भूमिका अजरामर करून श्यामला पडद्यावर ठेवले आहे. अनेक पिढ्या जोपर्यंत श्यामची आई हा चित्रपट अस्तित्वात राहील तोपर्यंत त्यातला माधव वझे यांचा श्याम आबाल वृद्धांच्या मन:पटलावर कोरलेला राहील. माधव वझे यांच्या श्यामने या चित्रपटातील भूमिकेतून प्रेक्षकांच्या मनाचा इतका ताबा घेतला होता की तो चित्रपट बघताना थिएटरमध्ये क्षणाक्षणाला रडण्याचे आवाज येत असत. खास करून शालेय मुली हमखास रडत असत. एवढा माधव वझे यांनी अभिनयातून सक्षम असा शाम उभा केला होता. अर्थात श्यामची आई या कादंबरीतील सर्वच प्रसंग अतिशय भावनिक, आणि मातेच्या ममतेचे प्रेरक साधन ठरले आहे. त्या प्रसंगांना आचार्य अत्रे यांच्या दिग्दर्शनातून माधव वझे यांनी न्याय दिला. त्यानंतर त्यांनी आपले संपूर्ण आयुष्य राष्ट्रसेवा दलाशी प्रामाणिक राहून व्यतीत केले. माधव वझे पुण्याच्या वाडीया कॉलेजमध्ये प्राध्यापक होते. ते इंग्रजी शिकवीत असत. सोबतच सेवा दलाचे काम करताना शिबिरांचे आयोजन करून शिबिरार्थीना मार्गदर्शन करण्याचे काम त्यांनी अव्याहतपणे केले. सेवा दल सैनिकांना बौद्धिके दिली. अनेक उन्हाळी शिबिरे त्यांनी भरविली. त्याद्वारे अनेक मुलांच्या जीवनामध्ये वैचारिक बदल घडवून आणले. साने गुरुजींच्या वैचारिक प्रेरणेतून माधव वझे यांच्यासारखे अनेक सैनिक महाराष्ट्रात तयार झाले आणि त्यांनी नव्या पिढीला ज्ञानवान करून सोडले. त्या अर्थाने गुरुजींच्या विचारांची चौथी पिढी महाराष्ट्रात तयार झाली. गुरुजींच्या विचारांचे असंख्य पाईक महाराष्ट्रात होते. त्यांची मोठी नामावली आहे. आजही तशा प्रकारचे बरेच लोक कार्यरत आहेत. त्यापैकी प्राध्यापक माधव वझे यांचे नाव अग्रक्रमाने घ्यावे लागेल. श्यामची आई हा चित्रपट सुमारे पन्नास वर्षे लहान मोठ्यांनी महाराष्ट्रभर बघितला. त्यातून महाराष्ट्राच्या अनेक पिढ्यांचे पोषण झाले. त्याचे श्रेय आचार्य अत्रे यांच्या समवेत माधव वझे यांनी उभ्या केलेल्या श्यामच्या पात्राला द्यावे लागेल. तेवढीच सक्षम श्यामच्या आईची भूमिका मराठी अभिनेत्री वनमाला यांनी केली. आणि हा चित्रपट प्रेक्षकांनी डोक्यावर घेतला. म्हणूनच त्याची एकाच वर्षात राष्ट्रपती पदकासाठी निवड झाली.हे महत्वाचे आहे. त्यानंतर रमेश देव यांनी सेनानी साने गुरुजी हा चित्रपट काढला. तोपर्यंत गुरुजींच्या क्रांतिकारी कामगिरीचा आढावा फारसा कोणी घेतलेला नव्हता. परंतु रमेश देव यांनी त्यांच्या चित्रपटातून तो मांडला. त्यामुळे लोकांना स्वातंत्र्य चळवळीत आणि सामाजिक चळवळीत साने गुरुजींनी केलेले काम कळले. दरम्यानच्या काळात मुंबईच्या सेवा दलाच्या कार्यकर्त्यांनी साने गुरुजी हा चित्रपट काढला त्यात गुरुजींच्या श्याम नंतरच्या जीवनावर प्रकाश टाकलेला आहे. त्यातही आंदोलनांचा उल्लेख ठळकपणे आहे. त्याला सरकारने अनुदान दिले होते. अमळनेरच्या तंबोली थिएटर मध्ये त्या चित्रपटाचा पहिला शो झाला होता. त्यात छोटीशी भूमिका लढवैय्ये आमदार गुलाबराव पाटील यांनीही वठविली होती. हे चित्रपट रंगीत होते मात्र आचार्य अत्रे यांच्या कृष्णधवल श्यामची आई चित्रपटातील माधव वझे यांची भूमिका आगळीवेगळी ठरली म्हणूनच तो लोकांनी पसंत केला. साने गुरुजींच्या उत्तर आयुष्यातील प्रसंगाचे चित्रण असलेल्या चित्रपटात सुप्रसिद्ध अभिनेते अतुल कुलकर्णी यांनी भूमिका केली होती. ते जळगावला आलेले असताना त्यांची प्रकट मुलाखत साने गुरुजी कथा मालेच्या अधिवेशनात घेण्यात आली होती. तेव्हा ते म्हटले की गुरुजींची भूमिका करताना माझ्यात अमुलाग्र बदल झालेला आहे. माझे जीवनच वैचारिक दृष्ट्या बदलून गेले आहे. तीच बाब माधव वझे यांच्याबाबत घडली. त्यांनी पुढे आपले जीवन सेवा दलासाठी वेचले ही वस्तुस्थिती आहे. एखाद्या व्यक्तिमत्त्वाचा प्रभाव त्यांच्यानंतर देखील पुढील पिढीवर कसा पडतो याबद्दलची प्रतीके म्हणून माधव वझे आणि अतुल कुलकर्णी यांच्याकडे बघावे लागेल. माधव वझे श्यामची आई चित्रपटाच्या भूमिकेनंतर उत्तम नट झाले आणि नाट्य समीक्षक झाले. रंगभूमी चा त्यांचा अभ्यास अतिशय दांडगा होता. या क्षेत्रात आणि सेवा दलात कार्यरत असताना ते शिक्षण क्षेत्रातही रमलेले होते. काही मोजक्या चित्रपटातून बालकलाकार म्हणून त्यांनी भूमिका केल्या. त्याचप्रमाणे हॅम्लेट नाटकाचे दिग्दर्शन देखील केले. श्यामची आई आचार्य अत्रे आणि मी, नंदनवन, रंग मुद्रा अशी थोडीशी त्यांची पुस्तके आहेत. श्यामची आई म्हटले की पटकन समोर येते ती याच नावाची साने गुरुजींची जीवन कहाणी किंवा कादंबरी. ती फारशी वाचनाच्या माध्यमातून लोकांपर्यंत त्या काळात पोहोचू शकली नाही ते काम माधव वझे अभिनित आणि आचार्य अत्रे दिग्दर्शित श्यामची आई या चित्रपटाने केले. त्याचा परिणाम म्हणून श्यामची आई पुस्तक घराघरात पोहोचण्यास मदत झाली. आज माधव वझे यांच्या रूपाने साकारलेला श्याम हरपला आहे. मात्र चित्रपटाच्या माध्यमातून तो जिवंत आहे.

माधव वझे एका कार्यक्रमाच्या निमित्ताने धुळे येथे राजर्षी शाहू नाट्यगृहात आले होते. तेव्हा त्यांनी जे विचार व्यक्त केले होते ते फार महत्वाचे म्हणावे लागतील. ते म्हणाले होते की, श्यामची आई हे पुस्तक मातेचे महामंगल स्तोत्र म्हणून आचार्य अत्रे यांनी गौरविले आहे. त्यास त्यांची प्रस्तावना लाभलेली आहे. मात्र हे पुस्तक मुलांवर संस्कार करणारे आहे किंवा मुले कशा पद्धतीने घडू शकतात याबद्दलचे प्रेरक मार्गदर्शन या कादंबरीतून होते. म्हणून ती मुलांनी वाचावयाची कादंबरी आहे. हा सर्वसाधारण समज आहे. परंतु हा समज खोटा असून ही कादंबरी मुलां ऐवजी आई-वडिलांनी वाचावयाची आहे. त्यांनी ती आत्मसात केल्यास त्यांच्या मुलांवर ते सक्षमपणे संस्कार करू शकतील आणि त्यातून श्याम सारखी मुले घडतील. वझे यांनी म्हटल्याप्रमाणे खरोखरच श्यामची आई घरात घरात वाचली जावी असे जे काही गुरुजींचे शिष्य म्हणत आलेले आहेत त्यात तथ्य असून आई-वडिलांनी आवर्जून हे पुस्तक वाचले पाहिजे. आज ज्या काही दैनंदिन जगण्याच्या संकल्पना आहेत त्यात पुस्तकाला स्थान नाही. पुस्तके कपाटे भरून भरून प्रत्येक घरात आहेत पण ती शोसाठी आहेत वाचनासाठी नाहीत. असेच दुर्दैवाने म्हणावे लागते. परिस्थिती तशीच आहे. मोबाईल आणि संगणक ही त्याची कारणे आहेत. आई आणि वडीलही मोबाईल सोडावला तयार नाहीत. काहींचा अट्टाहास तर असा असतो की आम्हाला व्यक्ती स्वातंत्र्य आहे. वैचारिक स्वातंत्र्य आहे त्याचा वापर आम्ही करतो. म्हणून मग आमचे धर्मांतरेचे स्वातंत्र्य देखील मान्य झाले पाहिजे. अन्य धर्मातील लोकांना तुच्छतेने वागविण्याची आमची भावना व्यक्त करण्याचे आम्हाला स्वातंत्र्य आहे. दुही निर्माण झाली पाहिजे आणि गावागावात दुफळी माजली पाहिजे अशी धारणा असलेले स्त्री पुरुष आज मोबाईल हातात घेऊन उभे असल्यामुळे त्यांची मुले काय करतात हे त्यांना माहिती नसते. कारण ते अशा भलत्याच फंदात पडलेले असतात. म्हणूनच पुस्तकांशी त्यांची सलगी नसते. त्यात मग श्यामच्या आईची काय कथा ? ती कोण वाचणार. कारण संस्कारांचे साधनच जर मोबाईल मानले तर पुस्तके गेली उडत अशी भूमिका सध्या असंख्य लोकांची असल्याने स्वत:च्या मुलां विषयीचा संस्काराचा भाग त्यांच्या हातून सुटून चालला आहे. मग भलेही त्यांना वाईट वाटले तरी चालेल. पण ही स्थिती सध्या आहे. माधव वझे यांना या परिस्थितीची जाणीव असल्यामुळे त्यांनी आयुष्यभर श्यामची आई हे मुलांचे नसून मुलांच्या आई वडिलांच्या वाचनाचे साधन आहे असे सांगतच त्या कादंबरीचा प्रचार केला. त्यांना या समाजाची चिंता होती. असे चिंतनशील व्यक्तिमत्व हरपले आहे.

जोपर्यंत आई आहे, तिचे ममत्व आहे, मातृत्व आहे. तोपर्यंत तिची महती अजरामर राहणार आहे. सगळे बदलेल पण मातेचे ममत्व बदलणार नाही. म्हणूनच तिची महती सांगणाऱ्या श्यामची आई कादंबरीचे देखील महत्त्व कमी होणार नाही. पोहायला जाणारी मुले श्याम विहिरीत उडी घेत नाही त्याला भीती वाटते अशी तक्रार घेऊन (पान ३ वर)

८ मे जागतिक रेडक्रॉस दिनानिमित्त : मानवतेसाठी सदैव एकजुट

स्विझरलँडमधील जिनिव्हा शहरात दि.८ मे १९२८ रोजी जन्मांला आलेल्या हेनरी ड्युनान्ट यांच्या प्रेरणेने सन १८९३ मध्ये स्थापन झालेल्या आंतरराष्ट्रीय रेडक्रॉस संस्थेचा दिनांक ८ मे आंतरराष्ट्रीय रेडक्रॉस दिन म्हणून संपूर्ण जगभर साजरा केला जातो, त्या निमित्ताने इंडीयन रेडक्रॉस सोसायटी आणि धुळे जिल्हा शाखे च्या इतिहासाचे सिंहावलोकन करणे गरजेचे आहे, ८ मे, रोजीच हा दिन का? साजरा केला जातो, तर हेनरी ड्युनॉन्ट यांचा हा दिवस जन्मदिवस आहे म्हणून ह्या दिवसाला महत्व आहे.

आजरोजी जगातील बहुतेक सर्व देशांमधील नागरीकांचा सहभाग असलेली मानवहितवादी, सेवाभावी व स्वयंसेवी संघटना म्हणून प्रसिध्दीस पावलेली आहे. युध्दात जखमी झालेल्या व आजारी सैनीकांची देखभाल व शुश्रुषा करण्याचा मुळ उद्देशाने ही स्थापना करण्यात आली, तथापी नंतर हिची उद्दिष्टे व्यापक होत जाऊन मानवी हाल अपेष्टा, कष्ट यातना टाळने अथवा त्यांची तिव्रता कमी करण्याचे प्रयत्न करणे, तसेच नैसर्गीक व मानव निर्मित आपत्तीमध्ये सापडलेल्या दु:खितांना व पीडीतांना मदत करणे त्याची सेवा करणे ही कामे संघटना करू लागली. युध्दात जखमी झालेल्यांची शुश्रुषा करण्यासाठी रोम येथील सेन्ट पिटर्स चर्चमध्ये काही धर्मगुरुनी १८५६ साली एक संघटना, स्थापन केली होती आणि त्यांनी प्रत्यक्ष युध्दक्षेत्रात जाऊन तसे कामही केले होते. याच सुमारास फ्रान्सचे सत्ताधिश चौथे लुई यांनी शत्रूच्या जखमी सैनिकानाही स्वदेशी सैनिकांप्रमाणे वागविण्याचा आदेश दिला होता. या काळात मुलकी वा असैनिकी लोक आपण होऊन जखमी सैनिकांच्या मदतीसाठी युध्दक्षेत्रावर जात असत. तद्नंतर शुश्रुषा केंद्रे व रुग्णालये यांच्यावर हल्ले न करण्याचा आदेश दिला होता.

रेडक्रॉस संघटनेचा उदय होण्याच्या थोडाचकाळ आधि फ्लोरेन्स नईटिंगेल (१८२०-१९१०) यांनी प्रत्यक्ष युध्द क्षेत्रात जाऊनही आजारी आणि जखमी सैनिकांची सेवा केली होती. आशा तऱ्हेने युध्दच्या दुष्परिणामाची तिव्रता कमी करण्याचे प्रयत्न युध्दात गुंतलेल्यांनी केले. मात्र स्विस मानवतावादी झांआरी दयूनां (१८२८-१९१०) यांनी या प्रयत्नांना संघटीत स्वरुप व स्थैर्य प्राप्त करून दिले म्हणून त्यांना रेडक्रॉस चळवळीचे जनक मानतात.

तत्पुर्वी आंतरराष्ट्रीय रेडक्रॉस परिषदेच्या निमित्ताने हिन्दी रेडक्रॉस सोसायटीने महत्वाची भूमिका बजावलेली आहे. हिन्दी रेडक्रॉस सोसायटीला म्हणजेच इंण्डीयन रेडक्रॉस सोसायटीला शतकोत्तर वाटचालीचा वारसा आहे.

पहिल्या महायुध्दांच्या सुमारास भारताचा रेडक्रॉस चळवळीशी संबंध आला. १९१३ साली भारतीय कंपनी अधिनियमानुसार रेडक्रॉस ॲसोशिएसनची नोंदणी करण्यात आली, याच सुमारास या कामासाठी एक कोटी रुपये देणगी मिळाली व या ॲसोसिएशनचे काम सुरु झाले, बंगालचा दुष्काळ व इतर नैसर्गिक आपत्तीच्या वेळी या संस्थेने बचाव व मदत कार्य केले. १७ मार्च १९२० रोजी, त्या वेळच्या शासनाच्या अधिनियम १५ नुसार ब्रिटीश रेडक्रॉसची शाखा म्हणून भारतीय रेडक्रॉस स्थापना झाली. नंतर सर्व देशभर रेडक्रॉसच्या शाखा संघटीत करण्यात आल्यात. उदा. बॉम्बे प्रेसिडेंन्सी इंडीयन रेडक्रॉस सोसायटीने तेव्हा मुंबई, पुणे, बेळगांव आणि सिंध या चार जिल्हाशाखा स्थापन केल्या.

भारतीय रेडक्रॉस संस्थेची राज्य, जिल्हा उपजिल्हा (तालुका) अशा तीन शाखात विभागणी केली आहे. रेडक्रॉसची सैनिकासाठीची स्वयंसेवी रुग्णालय सेवा व सेंन्टजॉन ॲब्युलन्स ॲसोसिएशन हे दोन या संस्थेचे वेगळे घटक आहेत भारतीय रेडक्रॉस संस्थेची व्यवस्था स्वयंसेवक पाहतात व हिची बहुतेक कामे स्वयंसेवकच करतात. १९८० साली हिचे ७४ लाखाहून जास्त सदस्य होते. राष्ट्रपती पदसिध्द अध्यक्ष असून, राज्यपाल राज्य शाखेचे अध्यक्ष असतात. हिचा खर्च स्वयंस्फूर्त तपणे मिळणाऱ्या देणग्यातून भागविला जातो. हिच्या महाराष्ट्रातील सर्व शाखांची नोंदणी, मुंबई सार्वजणीक विश्वस्त अधिनियमानुसार करण्यात येते. भारतातील कनिष्ट रेडक्रॉसची सुरवात १९२६ साली झाली आणि १९३० साली त्याची रितसर नोंदणी झाली. १९७६-७७ साली यात रेडक्रॉस युवक गटाची भर पडली.

सध्या भारतीय रेडक्रॉस संस्था पुढील प्रकारची कामे करते, तसेच अशा सर्व प्रकारच्या कामांमध्ये इतर सेवाभावी संस्थाना सहकार्य करते. रोगीवर उपचार करणे, कुटुंब कल्याण विषयक शस्त्रक्रिया व त्याचा प्रचार करणे, नाममात्र मोबदला घेऊन शस्त्रक्रिया करणे, सकस आहार योजना सुचविणे व मुलांना मोफत दूध देणे, साथीच्या रोगाविरुध्दचे लस टोचण्या सारखे प्रतिबंधात्मक उपाय आणि साथ आल्यावर तिच्या निवारणाचे उपाय योजने, शारीरिक व मानसिक अपंगाच्या शाळा चालविने, निवृत्तीनंतरचे लाभ सैनिकांना मिळवून देण्यास मदत करणे, गर्भवती व नवमातांना सल्ला देणे, माता व बालक यांची कल्याण व मार्गदर्शन केंद्रे लसीकरण केंद्र, बालवाड्या, बालसंगोपन आणि विकास केंद्रे घरगुती शुश्रुषा, प्रथमोपचार व शिवणकामाचे वर्ग, वैद्यकीय तपासणी शिबीर, रुग्णवाहीका सेवा, अपंग सैनिकासाठीची पुर्नवसन केंद्रे, रुग्णालये (उदा. पाचगणीचे क्षयरोग रुग्णालय) इ. चालविणे, वृक्षारोपनास मदत करणे, इ. प्रकारचे ग्रामीण व नागरी समाज कल्याण कार्यक्रम रेडक्रॉस तर्फे हाती घेतले जातात.

''२०२५ ह्या वर्षाचे रेडक्रॉसचे घोष वाक्य ''मानवता जीवंत ठेवण्यासाठी एकजुट'' असे ठरविण्यात आले''

धुळे रेडक्रॉस सोसायटी च्या माध्यमातून वर्षभर स्थायी स्वरुपामध्ये रुग्णांसाठी ऑक्सीजन कॉनसन्टेटर, व्हिल्स चेअर, पेशंट बेड, वॉटर बेड व इतरही रुग्णोपयोगी साहित्य नाममात्र दराने रुग्णांसाठी उपलब्ध करून दिले जाते व रक्तदान शिबीरांचेही आयोजन केले जाते.

तसेच अत्यावश्यक सेवेबाबतीत मी नमूद करू इच्छीतो की, धुळे रेडक्रॉस शाखेच्या वतीने अत्याधुनिक रुग्णवाहीका ही गरजु व अत्यावस्थ रुग्णांसाठी सदैव वैद्यकीय सपोर्ट सह कार्यरत आहे. मागील वर्षभरामध्ये जवळपास शेकडो रुग्णांना वेळेवर रुग्णालयात नेऊन त्यांना वाचविण्याचे काम आमच्या रुग्णवाहीकेने केले आहे.

सदर शाखेचे अध्यक्ष डॉ. महेशजी घुगरी, उपाध्यक्ष अशोक पाटील, द्वितीय उपाध्यक्ष विक्रम राठोड, सेक्रेटरी श्री.चंद्रशेखर पाटील, सहसेक्रेटरी डॉ.सुनिल कोरान्ने, श्री.अजय कासंदेकर, श्री.विजय पिंगळे, कार्यकारी संचालक डॉ.संजय पाटील, डॉ.जयंत वैद्य, डॉ.पराग उपकारे, डॉ.नारायण गलाणी, डॉ.दिपक पाटील, डॉ.कौस्तुभ साळुंके, डॉ.राजेश पाटील, डॉ.गिरीष मयूर इ. मान्यवर ही मानतावादी चळवळ म्हणून खंबीरपणे चालवित आहेत.

डॉ.कौस्तुभ साळुंके
(बालरोग तज्ञ)
रेडक्रॉस सोसायटी
कार्यकारणी सदस्य, धुळे
मो.नं.९४२०६०१५१२

पत्नीला धमकावणाऱ्यास महिन्याचा कारावास,पाचशे दंड

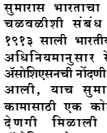

धुळे, दि. ७ : पत्नीच्या चारित्र्यावर संशय घेऊन तिला शिविगाळ करणाऱ्या आणि मारहाण करणाऱ्या संजय बाळासाहेब शिंदे यास जिल्हा न्यायालयाने दोषी ठरविले आहे. संजय शिंदे यास न्यायालयाने एक महिन्याचा कारावास आणि पाचशे रूपये दंडाची शिक्षा सुनावली आहे. गुन्हेगार दंड भरणार नसेल तर त्याला पुन्हा ७ दिवसाचा कारावास भोगावा लागेल, असे न्यायाधीश जयश्री पुनावाला यांनी निकाल देताना स्पष्ट केले.

धुळे शहरात राहणाऱ्या संजय शिंदे याच्या विरोधात पत्नीने पोलिसात तक्रार दाखल केली होती. त्यानंतर पोलिसांनी न्यायालयात दोषारोपपत्र दाखल केले होते. या प्रकरणी न्यायालया कामकाज सुरू असताना संजय शिंदे हा पत्नी राहत असलेल्या घरी १५ मे २०११ ला गेला आणि त्याने तिच्या चारित्र्यावर संशय घेऊन शिवीगाळ करीत तिला मारहाण केली. याबाबत शहर पोलिस ठाण्यातील कर्मचारी चिंतामण परदेशी आणि प्रभाकर जगताप यांनी चौकशी अहवाल दिला. सहाय्यक सरकारी वकील राकेश चौधरी आणि कविता जगपती यांनी पिडीत महिलेची बाजू मांडताना सात जणांच्या साक्षीची नोंद घेतली होती. साक्षीदारांच्या नोंदी आणि सहाय्यक सरकारी वकील राकेश चौधरी यांचे म्हणणे लक्षात घेऊन न्यायाधीश जयश्री पुनावाला यांनी संजय शिंदेला दोषी ठरवीत शिक्षा सुनावली.

महिलेवर लैगिक अत्याचार गुन्हा दाखल

नंदुरबार, दि.७ (प्रतिनिधी)- लग्नाचे आमिष दाखवून वेळोवेळी महिलेवर अत्याचार केल्याने गौरव शशिकांत खरात या जिल्हा परिषदेतील कर्मचाऱ्याच्या विरोधात पोलिस ठाण्यात गुन्हा दाखल करण्यात आला आहे.

घरकाम करणाऱ्या पिडीतीने फिर्याद दिली असून सुरत व नंदुरबार येथे शारीरिक संबंध ठेवल्याचे नमुद करण्यात आले आहे. लग्नाचे आमिष दाखवित कर्मचाऱ्याने वेळोवेळी शरीर संबंध प्रस्थापित केले असा पिडीताने आरोप केला आहे. पोलीस उपनिरीक्षक विजया वसावे यांच्याकडे तपास देण्यात आला आहे.

साठ हजारांची केबल लंपास

धुळे, दि.७- धुळे तालुक्यातील रावेर शिवारात नंदाभवानी मंदिराकडे जाणाऱ्या रस्त्याच्या बाजुला ठेवलेली साठ हजार रूपये किंमतीची केबल अज्ञात चोरट्याने चोरून नेल्याची घटना उघडकीस आली आहे.

निखील अशोक पाटील यांनी दि.६ मे रोजी दिलेल्या फिर्यादीनुसार, नंदाभवानी मंदिराकडे जाणाऱ्या रस्त्यालगत बाराशे मिटर लांबीची केबल ठेवलेली होती. अज्ञात चोरट्याने दि. ४ मे रोजी रात्रीच्या सुमारास साठ हजार रूपये किंमतीची केबल वायर चोरून नेली. या प्रकरणी धुळे तालुका पोलीस स्टेशनला गुन्हा नोंदविण्यात आला आहे.

प्रकाश में ता.८ मेरे हुजुर

BOOKING OPENS
ज्योती सिनेमा 4K CHRISTIE DOLBY DIGITAL

ता.९ से रोज ३ खेल ता १२,३,९ बजे | हिट द थर्ड केस
तिकीट दर | गोल्ड ८० रु. | सिल्वर ८० रु. | बाल्कनी १३० रु.
bookmyshow
9422789999/9823177599 Jyoticinemadhule.

BOOKING OPENS
ज्योती सिनेमा 4K CHRISTIE DOLBY DIGITAL

ता.९ से रोज १ खेल ता ६ बजे | २६ नोव्हेंबर
तिकीट दर | गोल्ड ८० रु. | सिल्वर ८० रु. | बाल्कनी १३० रु.
bookmyshow
9422789999/9823177599 Jyoticinemadhule.

MANOHAR CHITRA MANDIR, DHULE | DAILY 4 Show
BOOKING OPEN

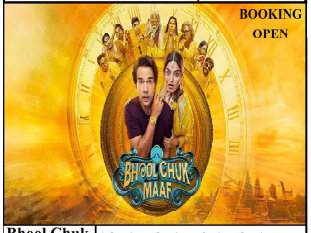

Bhool Chuk Maaf (u/a) | 12:15, 3:15, 6:15, 9:15 pm
Ticket Rate | बाल्कनी ₹150 | प्लेटिनियम ₹110 | गोल्ड ₹100 | सिल्वर ₹100
www.facebook.com/ManoharBigCinemasIndia
BookmyShow. Paytm 8007232021 232021/233421

MANOHAR CHITRA MANDIR, DHULE | DAILY 4 Show

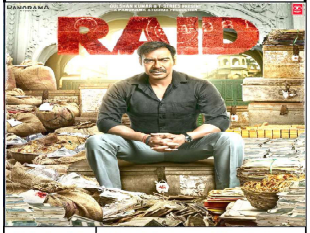

RAID-2 | 12:15, 3:15, 6:15 & 9:15 PM
Ticket Rate | बाल्कनी ₹150 | प्लेटिनिगम ₹110 | गोल्ड ₹100 | सिल्वर ₹100
www.facebook.com/ManoharBigCinemasIndia
BookmyShow. Paytm 8007232021 232021/233421

BOOKING OPENS
ज्योती सिनेमा 4K CHRISTIE DOLBY DIGITAL

ता.३ से रोज १ खेल ता १२ बजे | गुलकंद
तिकीट दर | गोल्ड ८० रु. | सिल्वर ८० रु. | बाल्कनी १३० रु.
bookmyshow
9422789999/9823177599 Jyoticinemadhule.

BOOKING OPENS
ज्योती सिनेमा 4K CHRISTIE DOLBY DIGITAL

ता.३ से रोज ३ खेल ता ३,६,९ बजे | रेड २
तिकीट दर | गोल्ड ८० रु. | सिल्वर ८० रु. | बाल्कनी १३० रु.
bookmyshow
9422789999/9823177599 Jyoticinemadhule.

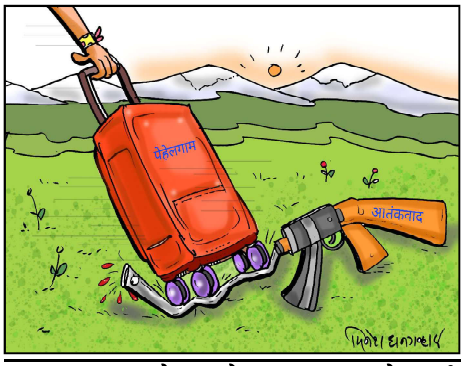

सिव्हील हॉस्पीटल कर्मचारी क्वार्टरमध्ये चार घरफोडी

नंदुरबार, दि.७ (प्रतिनिधी)- सिव्हील हॉस्पीटलमधील क्वार्टरमध्ये चोरटयाने प्रवेश करुन चौघांच्या घराचे कडी कोयंडा तोडून जवळपास ५४ हजाराचा ऐवज लंपास केल्याने खळबळ उडाली आहे. याप्रकरणी गणेश जगदीश मराठे यांनी पोलिसांत तक्रार केल्याने अज्ञात चोरटयाच्या विरोधात गुन्हा दाखल करण्यात आला आहे.

गणेश मराठे यांचे घरात प्रवेश करुन चोरटयाने दागिने व रोकड लंपास केली. तर स्त्रीला गावित यांच्या घरातून चांदीचे दागिने, कोमल देवानंद सोहिते यांच्या घरातून ऐवज लंपास झाला आहे. याप्रकरणी सफौ जयसिंग गावित यांच्याकडे तपास देण्यात आला आहे.

देवभाने गावात अनोळखी पुरूषाचा मृतदेह आढळला

सोनगीर, दि. ७(प्रतिनिधी)- देवभाने ता. धुळे येथे एका अनोळखी पुरुषाचा मृतदेह आढळून आला आहे. ६ मे, मंगळवार रोजी सकाळी देवभाने- तिसगाव रोडवर असलेल्या तलावाजवळ हा मृतदेह पाण्यावर तरंगताना काही गावकऱ्यांनी पाहिला.

या घटनेची माहिती मिळताच देवभानेचे पोलिस पाटील संदिप निंबा नागरे यांनी सोनगीर पोलीस स्टेशनला खबर दिली. पोलिसांनी तात्काळ घटनास्थळी धाव घेऊन मृतदेह ताब्यात घेतला आणि शवविच्छेदनासाठी ग्रामीण रुग्णालयात पाठवला. डॉक्टरांनी तपासणी करून त्या व्यक्तीला मृत घोषित केले.सोनगीर पोलीस स्टेशनमध्ये या घटनेची अकस्मात मृत्यू म्हणून नोंद करण्यात आली असून, मृतदेहाच्या वारसांचा शोध सुरू आहे. पोलिसांनी दिलेल्या माहितीनुसार, मृतदेह एका अंदाजे ३५ ते ४० वर्षीय पुरुषाचा आहे. तो मजबूत बांध्याचा असून त्याचा रंग सावळा आहे. त्याचे नाक बसके आणि चेहरा गोल आहे. त्याची उंची सुमारे ५.५ फूट आहे. शरीरावर पोपटी रंगाचा फुल बाह्यांचा टी-शर्ट आणि निळ्या रंगाची जीन्स पॅन्ट आहे.पोलिसांनी परिसरातील नागरिकांना आणि इतर पोलीस स्टेशनना या व्यक्तीची ओळख पटवण्यात मदत करण्याचे आवाहन केले आहे.त्या कोणालाही या वर्णनाच्या व्यक्तीबद्दल माहिती असेल, त्यांनी सोनगीर पोलीस स्टेशनशी संपर्क साधावा, असे आवाहन पोलीस उपनिरीक्षक रविंद्र बागुल यांनी केले आहे. संपर्क क्रमांक:९७६५५८७९३०

पान २ वरून

माधव वझे पडद्याआड पण श्याम अजरामर

आईकडे जातात आणि आई कणखरपणे त्याला विहिरीत लोटून द्यायला सांगते. तेव्हा तो रडत असला तरी त्याला हिंमत देते ते इतर परवानाधारक सावकार यांना श्री.कन्हैय्यालाल वस्तंत पाटील रा.खेडदिगर, ता.शहादा जि.नंदुरबार, इ.यु.आर्यलॅंड यांचे विशेष मुखत्यार श्री.शांतीलाल पुरुषोत्तम पाटील रा.खेडदिगर, ता.शहादा, जि.नंदुरबार यांच्यातर्फे श्री दर्यासिंग मोहनसिंग राऊळ, ॲडव्होकेट, शहादा यांचेकडून आमच्या अशिलांच्या सांगणेवरुन व त्यांनी दिलेल्या कागदपत्र व माहितीनुसार जाहीर नोटीसीने कळविण्यात येते की,

१) आमचे अशिल वर नमूद पत्यावर कायमस्वरुपी रहिवासी आहेत. शेती व्यवसाय करून स्वत:घर व त्यांच्या कुटुंबाचा उदर निर्वाह करतात. तुमच्या पैकी नं.१ हे आमच्या अशिल श्री.कन्हैय्यालाल वस्तंत पाटील यांचे वडील असून, तुमच्या पैकी नं.२ हया सावत्र आई आहेत.

२) तुमच्या व आमच्या अशिलांच्या एकत्र कुटूंबाच्या वडीलोपार्जीत मालकीची व कब्जाउपभोगातील मिळकती वर्णन येणे प्रमाणे :-

i. मौजे शेल्टी, ता.शहादा, जि.नंदुरबार शिवारातील शेतजमीन गट नं.२२५, क्षेत्र ४ हे. ७७ आर., आकार रु.४९.३५ पैसे.

ii. मौजे प्रकाशा, ता.शहादा, जि.नंदुरबार शिवारातील शेतजमीन गट नं.११६५/१/२, क्षेत्र ० हे. ९२ आर., आकार रु.९.४० पैसे.

iii. मौजे प्रकाशा, ता.शहादा, जि.नंदुरबार शिवारातील शेतजमीन गट नं.११६५/२, क्षेत्र १ हे. ८५ आर., आकार रु.९८.८५ पैसे.

iv. मौजे नांदरखेडा, ता.शहादा, जि.नंदुरबार ग्रामपंचायत मिळकत नं.४४, क्षेत्र ६०० चौ.मी.

३) सदरहू चौदोनीसीतील मिळकती आमचे अशिल व तुमच्या एकत्र कुटूंबाच्या मालकीची व कब्जेउपभोगातील मिळकती असून, सदरहू वर नमूद नोटीसीतील मिळकतींची आमचे अशिल व तुमच्यात कोणतीही वाटणी आजतागयत झालेली नव्हती व नाही. सदरहू मिळकती मध्ये आमचे अशिल श्री.कन्हैय्यालाल वस्तंत पाटील यांचा १/२ हिस्सा होता व आहे. तसेच आमच्या अशिलांनी आजतागयत सदरहू मिळकती मध्ये त्यांचा असलेला हक्क, अधिकार व हिस्सा कोणाच्याही लाभात सोडलेला नव्हता व नाही. तसेच तुम्ही सदरहू नोटीसीतील मिळकती मध्ये आमचे अशिल श्री.कन्हैय्यालाल वस्तंत पाटील यांना हिस्सा देणे लागू नये, तसेच आमच्या अशिलांचा हक्क, अधिकार व हिस्सा डावलण्याचा अगर हेतूने सदरहू नोटीसीतील मिळकती तुम्ही परस्पर विक्री व हस्तांतरण करण्याच्या तयारीत असल्याने, आमच्या अशिलांनी नोटीसीतील मिळकती बाबत म.दिवाणी न्यायाधिश सो. (ब.स्तर) शहादा यांच्या कोर्टात याचीगासती, कब्जासाठी व निरंतरच्या मनाई हुकूमासाठीचा दावा रे.मु.नं.६८/२०१६ दाखल केला असून, सदरहू दावा म.कोर्टात प्रलंबीत असून, न्यायाधिश आहे. असे असताना तुम्ही सदरहू नोटीसीतील मिळकती मध्ये आमचे अशिल श्री.कन्हैय्यालाल वस्तंत पाटील यांना हिस्सा देणे लागू नये, तसेच आमच्या अशिलांचा हक्क, अधिकार व हिस्सा डावलण्याचा अगर हेतूने सदरहू नोटीसीतील मिळकती तुम्ही परस्पर विक्री व हस्तांतरण करण्याच्या तयारीत असल्याने, सदर जाहीर नोटीस आमच्या अशिलांना आमच्या मार्फत देणे भाग झाले आहे.

तरी हा जाहीर नोटीसद्वारे १) श्री.वस्तंत परशराम पाटील २) सौ.पुष्पाबेन वस्तंत पाटील, दोन्ही रा.नांदखेडा, ता.शहादा, जि.नंदुरबार. तसेच तमाम लोकांना, राष्ट्रीयकृत बँका, सहकारी बँका, पतसंस्था, सोसायटी व इतर परवानाधारक सावकार यांना श्री.कन्हैय्यालाल वस्तंत पाटील रा.खेडदिगर, ता.शहादा जि.नंदुरबार, इ.यु.आर्यलॅंड यांचे विशेष मुखत्यार श्री.शांतीलाल पुरुषोत्तम पाटील रा.खेडदिगर, ता.शहादा, जि.नंदुरबार यांच्यातर्फे श्री दर्यासिंग मोहनसिंग राऊळ, ॲडव्होकेट, शहादा यांचेकडून आमच्या अशिलांच्या सांगणेवरुन व त्यांनी दिलेल्या कागदपत्र व माहितीनुसार जाहीर नोटीसीने कळविण्यात येते की,

१) आमचे अशिल वर नमूद पत्यावर कायमस्वरुपी रहिवासी आहेत. शेती व्यवसाय करून स्वत:घर व त्यांच्या कुटूंबाचा उदर निर्वाह करतात. तुमच्या पैकी नं.१ हे आमच्या अशिल श्री.कन्हैय्यालाल वस्तंत पाटील यांचे वडील असून, तुमच्या पैकी नं.२ हया सावत्र आई आहेत.

२) तुमच्या व आमच्या अशिलांच्या एकत्र कुटूंबाच्या वडीलोपार्जीत मालकीची व कब्जाउपभोगातील मिळकती वर्णन येणे प्रमाणे :-

i. मौजे शेल्टी, ता.शहादा, जि.नंदुरबार शिवारातील शेतजमीन गट नं.२२५, क्षेत्र ४ हे. ७७ आर., आकार रु.४९.३५ पैसे.

ii. मौजे प्रकाशा, ता.शहादा, जि.नंदुरबार शिवारातील शेतजमीन गट नं.११६५/१/२, क्षेत्र ० हे. ९२ आर., आकार रु.९.४० पैसे.

iii. मौजे प्रकाशा, ता.शहादा, जि.नंदुरबार शिवारातील शेतजमीन गट नं.११६५/२, क्षेत्र १ हे. ८५ आर., आकार रु.९८.८५ पैसे.

iv. मौजे नांदरखेडा, ता.शहादा, जि.नंदुरबार ग्रामपंचायत मिळकत नं.४४, क्षेत्र ६०० चौ.मी.

३) सदरहू चौदोनीसीतील मिळकती आमचे अशिल व तुमच्या एकत्र कुटूंबाच्या मालकीची व कब्जेउपभोगातील मिळकती असून, सदरहू वर नमूद नोटीसीतील मिळकतींची आमचे अशिल व तुमच्यात कोणतीही वाटणी आजतागयत झालेली नव्हती व नाही. सदरहू मिळकती मध्ये आमचे अशिल श्री.कन्हैय्यालाल वस्तंत पाटील यांचा १/२ हिस्सा होता व आहे. तसेच आमच्या अशिलांनी आजतागयत सदरहू मिळकती मध्ये त्यांचा असलेला हक्क, अधिकार व हिस्सा कोणाच्याही लाभात सोडलेला नव्हता व नाही. तसेच तुम्ही सदरहू नोटीसीतील मिळकती मध्ये आमचे अशिल श्री.कन्हैय्यालाल वस्तंत पाटील यांना हिस्सा देणे लागू नये, तसेच आमच्या अशिलांचा हक्क, अधिकार व हिस्सा डावलण्याचा अगर हेतूने सदरहू नोटीसीतील मिळकती तुम्ही परस्पर विक्री व हस्तांतरण करण्याच्या तयारीत असल्याने, सदर जाहीर नोटीस आमच्या अशिलांना आमच्या मार्फत देणे भाग झाले आहे.

तरी हा जाहीर नोटीसद्वारे १) श्री.वस्तंत परशराम पाटील २) सौ.पुष्पाबेन वस्तंत पाटील, दोन्ही रा.नांदखेडा, ता.शहादा, जि.नंदुरबार. तसेच तमाम लोकांना, राष्ट्रीयकृत बँका, सहकारी बँका, सहकारी पतसंस्था, सोसायटी व इतर परवानाधारक सावकार यांना कळविण्यात येते की, सदर वर नमूद मिळकती बाबत कोणताही हस्तांतरणाचा, तसेच राष्ट्रीयकृत बँका, सहकारी बँका, सहकारी पतसंस्था, सोसायटी व इतर परवानाधारक सावकार यांच्यापैकी कोणाचा हक्क, अधिकार, हिस्सबंध, बोजा, तारणहाण, हिस्सा, अगर खरेदी-विक्रीचे व्यवहार करु नयेत. तसे केल्यास सदर नोटीसीने ते रद्दबातल समजण्यात येईल, सदरचे व्यवहार आमचे अशिल व त्यांच्या वती वारसांवर बंधनकारक राहणार नाहीत. कळावे ही जाहीर नोटीस होय.

सदरहू नोटीस आमच्या मार्फत प्रसिध्द करण्यात आली असे.

दिनांक-०७/०५/२०२५

ॲड.डी.एम.राऊळ

ॲड.बार असोसिएशन, शहादा कोर्ट, ता.शहादा, जि.नंदुरबार.

पान १ वरून

अक्कलपाडा जलवाहिनी गळती प्रकरणी

धोका पोहचू नये म्हणून ठिकठिकाणी एअर व्हॉल्व्ह बसविण्यात आले आहेत. पाण्याचा दाब कमी-जास्त झाला तर जलवाहिनीला धोका पोहचू नये म्हणून ठिकठिकाणी एअर व्हॉल्व्ह बसविण्यात आले आहेत. सध्या उन्हाच्या तिव्रतेमुळे पाण्याची मागणी वाढली आहे. पण त्यावेळी अक्कलपाडयावरील जलवाहिनीच्या व्हॉल्व्हला गळती लागत असल्याचे प्रकार उघडकीस येत आहेत. महापालिकेच्या पाणी पुरवठा विभागाचे अभियंता निलेश देवरे यांनी ६ मेस तालुका पोलिस ठाण्यात याबाबत तक्रार दाखल केली आहे. अभियंता देवरे यांच्या म्हणण्यानुसार २५ एप्रिलला दुपारी चारला मोराणे गावाजवळ पांझरा नदीच्या पुलाच्या बाजुला असलेल्या जलवाहिनीवरील व्हॉल्व्ह क्रमांक २३ ला गळती लागली. कोणीतरी अज्ञात व्यक्तीने हे कृत्य केले आहे. व्हॉल्व्ची दुरूस्ती झाल्यानंतर पुन्हा याच ठिकाणी २८ एप्रिल आणि २९ एप्रिलला व्हॉल्व्हला गळती लागली. ही गळती रोखण्यात आली.

यानंतर दोन मेस गोंदूर येथील स्मशान भुमीजवळ अक्कलपाडा योजनेच्या जलवाहिनीवरील व्हॉल्व्ह क्रमांक १५ ला गळती लागली. महापालिकेने ही गळती रोखली. त्यानंतर ५ मेस सकाळी साडे दहाच्या सुमारास मोराणे गावाच्या शिवारात विटाभट्टी लगत असलेल्या जलवाहिनीवरील व्हॉल्व्ह क्रमांक २५ ला गळती लागली. ही गळती रोखण्याचे काम करण्यात आले. त्यानंतर ६ मेस सकाळी सहाच्या सुमारास कुंडाणे शिवारात व्हॉल्व्ह क्रमांक २९ ला गळती लागली. ही गळती रोखण्याचे काम सुरू असतांना सात मेस पुन्हा दुस-या व्हॉल्व्हला गळती लागली. अक्कलपाडा पाणी योजनेच्या जलवाहिनीच्या चार व्हॉल्व्ह मध्ये हेतुतः बिघाड करून पाण्याची नासाडी कुणीतरी अज्ञात व्यक्ती करीत आहे. या अज्ञात व्यक्तीचा शोध घेऊन कारवाई करावी, अशी तक्रार तालुका पोलिस ठाण्यात करण्यात आली. परंतु, पोलिसांनी या तक्रारीला अदखलपात्र ठरविले. त्यामुळे आता तापी पाठोपाठ अक्कलपाडा पाणी योजनेच्या जलवाहिनीच्या व्हॉल्व्हला लागणारी गळती हा अभ्यासक आणि महापालिका अधिकाऱ्यांसाठी संशोधनाचा विषय आहे. तर इतरांसाठी तो राजकारणाचा विषय होऊ पाहत आहे. लोकसभा, विधानसभा निवडणुकीच्या काळात देखील जलवाहिनींच्या व्हॉल्व्ह मधून पाणी वाया गेले. आता येत्या चार महिन्यात महापालिकेच्या निवडणुका होणार असल्याने पुन्हा गळती होत आहे, असे म्हणत काहींनी शहर-प्रतिशहाचे राजकारणास सुरूवात केल्याचेही मानले जात आहे.

आपत्ती व्यवस्थापन यंत्रणांनी

स्थानिक पातळीवरील स्त्रोतांचा वापर करून विभागीय आपत्ती व्यवस्थापन आराखडे तयार करावेत, व प्रशासनास त्वरीत सादर करावेत.त्या विभागांनी अद्याप त्यांच्या आराखडे सादर केले नाहीत, त्यांनी प्रलंबित आराखडे तात्काळ पूर्ण करावेत.

बैठकीत उपजिल्हाधिकारी हरिष भामरे यांनी विविध विभागांकडून आतापर्यंत करण्यात आलेल्या तयारीचा सविस्तर आढावा सादर केला. विभागनिहाय सादर केलेल्या उपाययोजनांवर चर्चा झाली आणि उर्वरित प्रलंबित कामांवर तातडीने कार्यवाही करण्याचे निर्देश देण्यात आले. डॉ. सेठी यांनी स्पष्ट शब्दांत सांगितले की, आपत्ती व्यवस्थापन ही केवळ एका विभागाची जबाबदारी नसून, संपूर्ण यंत्रणेची सामूहिक जबाबदारी आहे. सर्वांनी सजग, तत्पर आणि उत्तरदायित्व स्वीकारून कार्यवाही करावी.जिल्हा प्रशासनाकडून संभाव्य पूर, दरडी कोसळणे, घरांची पडझड, वीज कपाती, अपघात, आजारपण अशा सर्व बाबी लक्षात घेऊन आराखडा तयार करण्यात येणार आहे, तसेच विभागांनी स्वतःच्या यंत्रणाही सक्षम ठेवाव्यात, असेही त्यांनी नमूद केले. या बैठकीमुळे आगामी पावसाळ्यासाठी जिल्हा प्रशासनाची तयारी अधिक ठोस, समन्वयित आणि प्रभावी होण्याच्या दृष्टीने महत्त्वपूर्ण पाऊल उचलले गेले आहे.

पांझरा पात्रातील पानवेलींचे महापालिकेस विस्मरण झाले

धुळे, दि. ७ (प्रतिनिधी) : पावसाळापुर्वी शहरातील नाले सफाई करण्याचे काम महापालिका करणार आहे. त्याचवेळी महापालिकेने शहरातुन वाहणाऱ्या पांझरा नदीच्या स्वच्छतेचाही निर्धार केला होता. परंतु पावसाळा तोंडावर आला तरी पांझरेचे पात्र स्वच्छ करण्याचे महापालिका प्रशासनाला विस्मरण झाले आहे. नदीच्या पात्रात काटेरी झुडपे आणि पानवेली मोठया प्रमाणात वाढल्या आहेत. त्यामुळे हलकासा पाऊस झाला तरी पांझरेच्या पात्रातुन पाणी वाहून जाण्यास अडथळा निर्माण होईल आणि नदीकाठच्या भागात समस्या निर्माण होतील.

धुळे शहराच्या निरनिराळया भागातुन सात नाले वाहतात. दरवर्षी पावसाळयापुर्वी या नाल्यातुन मोठया प्रमाणात गाळ काढण्याचे काम होते. यंदा तर नाल्याच्या पात्रात प्लॉस्टिक आणि इतर कचरा जाऊ नये म्हणुन नाल्यावरील पुलावर संरक्षक जाळया बसविल्या. त्याचवेळी शहरातुन वाहणाऱ्या पांझरा नदीचे पात्र स्वच्छ करण्याची घोषणा देखील महापालिका प्रशासनाने केली. परंतु पावसाळा महिनाभरावर आला तरी महापालिके कडून नदीपात्रात काहीही काम झालेले नाही. उलटपक्षी नदीपात्रात येणाऱ्या सांडपाण्यामुळे पानवेली वाढल्या आहेत. काटेरी झुडपे तशीच आहेत. महापालिका प्रशासनाला नदीपात्र स्वच्छ करण्याच्या घोषणेचे विस्मरण झाले. काही नागरीकांनी या विषयी चर्चा घडविल्यानंतर आमदार अनुप अग्रवाल यांनी नदीपात्राची दखल घेतली. थेट नदीपात्रात जाऊन स्वच्छता मोहिम कशी राबविता येईल, याबाबत अनुप अग्रवाल यांनी चर्चा केली. त्यावेळी महापालिका आणि पाटबंधारे विभागाचे काही अधिकारी कर्मचारी उपस्थित होते.

गळफास घेवून दोघांची आत्महत्या

धुळे, दि.७- शिंदखेडा तालुक्यातील निमगुळ गावातील बत्तीस वर्षीय इसमाने राहत्या घरात सुती दोरच्या सहाय्याने गळफास घेवून आत्महत्या केली तसेच शिरपूर तालुक्यातील लौकी येथील पस्तीस वर्षीय व्यक्तिनेही गळफास घेवून जीवनयात्रा संपवल्याची घटना घडली आहे.

नातेवाईकांनी दिलेल्या खबरीसुार, निमगुळ येथील चेतन रमेश बागल (वय ३२)हा राहत्या घरात लाकडी सऱ्याला सुती दोरच्या सहाय्याने गळफास घेतलेल्या स्थितीत आढळून आला. किशार बागल, हर्षवर्धन बागल, राहुल बागल तसच नाना बागल यांनी परिसरातील नागरिकांच्या मदतीने खाली उतरवून खाजगी वाहनाने दोंडाईचा उपजिल्हा रूग्णालय येथे उपचारासाठी दाखल केले असता डॉ.अवनी पाटील यांनी तपासून मयत घोषित केले. या प्रकरणी दोंडाईचा पोलीस स्टेशनला अकस्मात मृत्युची नोंद करण्यात आली आहे. दुसऱ्या घटनेत शिरपूर तालुक्यातील लौकी गावातील प्रविण पुना वाघ (वय ३५) हे राहत्या घरातील संडासात गळफास घेतलेल्या स्थितीत आढळून आले. कंटिज हॉस्पिटल शिरपूर येथे दाखल केले असता डॉ.ऋषीकेश वाघ यांनी तपासून मयत घोषित केले.

CHANGE NAME

MY OLD NAME WAS
SAEED SAYYED RAMZAN
MY NEW NAME IS
SAEED RAMZAN SAYYED
AS PER MY DOCUMENTS
ADD- PLOT NO.37
VADJAI ROAD, NEAR GAJANAN POLICE STATION HAJI NAGAR, DHULE-424001

११ वे पुण्यस्मरण

स्व.एन.एन.अंकलेसरीया
(''ईशकृपा'' बिल्डींग, धुळे)
(स्मर्णनाम दि.८/५/२०१४)

तुमच्या पावन स्मृतीस भावपूर्ण श्रध्दांजली सुमनांजली.

❊ श्रध्दावनत ❊
रमाकांत पुंडलीक बडगुजर
अशोक नवल पाटील

माधव वझे पडद्याआड पण श्याम अजरामर

आईकडे जातात आणि आई कणखरपणे त्याला विहिरीत लोटून द्यायला सांगते. तेव्हा तो रडत असला तरी त्याला हिंमत देते ते इतर परवानाधारक सावकार यांना श्री.कन्हैय्यालाल वस्तंत पाटील रा.खेडदिगर, ता.शहादा जि.नंदुरबार, इ.यु.आर्यलॅंड यांचे विशेष मुखत्यार श्री.शांतीलाल पुरुषोत्तम पाटील रा.खेडदिगर, ता.शहादा, जि.नंदुरबार यांच्यातर्फे श्री दर्यासिंग मोहनसिंग राऊळ, ॲडव्होकेट, शहादा यांचेकडून आमच्या अशिलांच्या सांगणेवरुन व त्यांनी दिलेल्या कागदपत्र व माहितीनुसार जाहीर नोटीसीने कळविण्यात येते की,

१) आमचे अशिल वर नमूद पत्यावर कायमस्वरुपी रहिवासी आहेत. शेती व्यवसाय करून स्वत:घर व त्यांच्या कुटूंबाचा उदर निर्वाह करतात. तुमच्या पैकी नं.१ हे आमच्या अशिल श्री.कन्हैय्यालाल वस्तंत पाटील यांचे वडील असून, तुमच्या पैकी नं.२ हया सावत्र आई आहेत.

२) तुमच्या व आमच्या अशिलांच्या एकत्र कुटूंबाच्या वडीलोपार्जीत मालकीची व कब्जाउपभोगातील मिळकती वर्णन येणे प्रमाणे :-

i. मौजे शेल्टी, ता.शहादा, जि.नंदुरबार शिवारातील शेतजमीन गट नं.२२५, क्षेत्र ४ हे. ७७ आर., आकार रु.४९.३५ पैसे.

ii. मौजे प्रकाशा, ता.शहादा, जि.नंदुरबार शिवारातील शेतजमीन गट नं.११६५/१/२, क्षेत्र ० हे. ९२ आर., आकार रु.९.४० पैसे.

iii. मौजे प्रकाशा, ता.शहादा, जि.नंदुरबार शिवारातील शेतजमीन गट नं.११६५/२, क्षेत्र १ हे. ८५ आर., आकार रु.९८.८५ पैसे.

iv. मौजे नांदरखेडा, ता.शहादा, जि.नंदुरबार ग्रामपंचायत मिळकत नं.४४, क्षेत्र ६०० चौ.मी.

३) सदरहू चौदोनीसीतील मिळकती आमचे अशिल व तुमच्या एकत्र कुटूंबाच्या मालकीची व कब्जेउपभोगातील मिळकती असून, सदरहू वर नमूद नोटीसीतील मिळकतींची आमचे अशिल व तुमच्यात कोणतीही वाटणी आजतागयत झालेली नव्हती व नाही. सदरहू मिळकती मध्ये आमचे अशिल श्री.कन्हैय्यालाल वस्तंत पाटील यांचा १/२ हिस्सा होता व आहे. तसेच आमच्या अशिलांनी आजतागयत सदरहू मिळकती मध्ये त्यांचा असलेला हक्क, अधिकार व हिस्सा कोणाच्याही लाभात सोडलेला नव्हता व नाही. तसेच तुम्ही सदरहू नोटीसीतील मिळकती मध्ये आमचे अशिल श्री.कन्हैय्यालाल वस्तंत पाटील यांना हिस्सा देणे लागू नये, तसेच आमच्या अशिलांचा हक्क, अधिकार व हिस्सा डावलण्याचा अगर हेतूने सदरहू नोटीसीतील मिळकती तुम्ही परस्पर विक्री व हस्तांतरण करण्याच्या तयारीत असल्याने, सदर जाहीर नोटीस आमच्या अशिलांना आमच्या मार्फत देणे भाग झाले आहे.

तरी हा जाहीर नोटीसद्वारे १) श्री.वस्तंत परशराम पाटील २) सौ.पुष्पाबेन वस्तंत पाटील, दोन्ही रा.नांदखेडा, ता.शहादा, जि.नंदुरबार. तसेच तमाम लोकांना, राष्ट्रीयकृत बँका, सहकारी बँका, सहकारी पतसंस्था, सोसायटी व इतर परवानाधारक सावकार यांना कळविण्यात येते की, सदर वर नमूद मिळकती बाबत कोणताही हस्तांतरणाचा, तसेच राष्ट्रीयकृत बँका, सहकारी बँका, सहकारी पतसंस्था, सोसायटी व इतर परवानाधारक सावकार यांच्यापैकी कोणाचा हक्क, अधिकार, हिस्सबंध, बोजा, तारणहाण, हिस्सा, अगर खरेदी-विक्रीचे व्यवहार करु नयेत. तसे केल्यास सदर नोटीसीने ते रद्दबातल समजण्यात येईल, सदरचे व्यवहार आमचे अशिल व त्यांच्या वती वारसांवर बंधनकारक राहणार नाहीत. कळावे ही जाहीर नोटीस होय.

सदरहू नोटीस आमच्या मार्फत प्रसिध्द करण्यात आली असे.

दिनांक-०७/०५/२०२५

ॲड.डी.एम.राऊळ

ॲड.बार असोसिएशन, शहादा कोर्ट, ता.शहादा, जि.नंदुरबार.

जाहीर नोटीस

१) श्री.वस्तंत परशराम पाटील, २) सौ.पुष्पाबेन वस्तंत पाटील, दोन्ही रा.नांदखेडा, ता.शहादा, जि.नंदुरबार. तसेच तमाम लोकांना, राष्ट्रीयकृत बँका, सहकारी बँका, पतसंस्था, सोसायटी व इतर परवानाधारक सावकार यांना श्री.कन्हैय्यालाल वस्तंत पाटील रा.खेडदिगर, ता.शहादा जि.नंदुरबार, इ.यु.आर्यलॅंड यांचे विशेष मुखत्यार श्री.शांतीलाल पुरुषोत्तम पाटील रा.खेडदिगर, ता.शहादा, जि.नंदुरबार यांच्यातर्फे श्री दर्यासिंग मोहनसिंग राऊळ, ॲडव्होकेट, शहादा यांचेकडून आमच्या अशिलांच्या सांगणेवरुन व त्यांनी दिलेल्या कागदपत्र व माहितीनुसार जाहीर नोटीसीने कळविण्यात येते की,

१) आमचे अशिल वर नमूद पत्यावर कायमस्वरुपी रहिवासी आहेत. शेती व्यवसाय करून स्वत:घर व त्यांच्या कुटूंबाचा उदर निर्वाह करतात. तुमच्या पैकी नं.१ हे आमच्या अशिल श्री.कन्हैय्यालाल वस्तंत पाटील यांचे वडील असून, तुमच्या पैकी नं.२ हया सावत्र आई आहेत.

२) तुमच्या व आमच्या अशिलांच्या एकत्र कुटूंबाच्या वडीलोपार्जीत मालकीची व कब्जाउपभोगातील मिळकती वर्णन येणे प्रमाणे :-

i. मौजे शेल्टी, ता.शहादा, जि.नंदुरबार शिवारातील शेतजमीन गट नं.२२५, क्षेत्र ४ हे. ७७ आर., आकार रु.४९.३५ पैसे.

ii. मौजे प्रकाशा, ता.शहादा, जि.नंदुरबार शिवारातील शेतजमीन गट नं.११६५/१/२, क्षेत्र ० हे. ९२ आर., आकार रु.९.४० पैसे.

iii. मौजे प्रकाशा, ता.शहादा, जि.नंदुरबार शिवारातील शेतजमीन गट नं.११६५/२, क्षेत्र १ हे. ८५ आर., आकार रु.९८.८५ पैसे.

iv. मौजे नांदरखेडा, ता.शहादा, जि.नंदुरबार ग्रामपंचायत मिळकत नं.४४, क्षेत्र ६०० चौ.मी.

३) सदरहू चौदोनीसीतील मिळकती आमचे अशिल व तुमच्या एकत्र कुटूंबाच्या मालकीची व कब्जेउपभोगातील मिळकती असून, सदरहू वर नमूद नोटीसीतील मिळकतींची आमचे अशिल व तुमच्यात कोणतीही वाटणी आजतागयत झालेली नव्हती व नाही. सदरहू मिळकती मध्ये आमचे अशिल श्री.कन्हैय्यालाल वस्तंत पाटील यांचा १/२ हिस्सा होता व आहे. तसेच आमच्या अशिलांनी आजतागयत सदरहू मिळकती मध्ये त्यांचा असलेला हक्क, अधिकार व हिस्सा कोणाच्याही लाभात सोडलेला नव्हता व नाही. तसेच तुम्ही सदरहू नोटीसीतील मिळकती मध्ये आमचे अशिल श्री.कन्हैय्यालाल वस्तंत पाटील यांना हिस्सा देणे लागू नये, तसेच आमच्या अशिलांचा हक्क, अधिकार व हिस्सा डावलण्याचा अगर हेतूने सदरहू नोटीसीतील मिळकती तुम्ही परस्पर विक्री व हस्तांतरण करण्याच्या तयारीत असल्याने, सदर जाहीर नोटीस आमच्या अशिलांना आमच्या मार्फत देणे भाग झाले आहे.

तरी हा जाहीर नोटीसद्वारे १) श्री.वस्तंत परशराम पाटील २) सौ.पुष्पाबेन वस्तंत पाटील, दोन्ही रा.नांदखेडा, ता.शहादा, जि.नंदुरबार. तसेच तमाम लोकांना, राष्ट्रीयकृत बँका, सहकारी बँका, सहकारी पतसंस्था, सोसायटी व इतर परवानाधारक सावकार यांना कळविण्यात येते की, सदर वर नमूद मिळकती बाबत कोणताही हस्तांतरणाचा, तसेच राष्ट्रीयकृत बँका, सहकारी बँका, सहकारी पतसंस्था, सोसायटी व इतर परवानाधारक सावकार यांच्यापैकी कोणाचा हक्क, अधिकार, हिस्सबंध, बोजा, तारणहाण, हिस्सा, अगर खरेदी-विक्रीचे व्यवहार करु नयेत. तसे केल्यास सदर नोटीसीने ते रद्दबातल समजण्यात येईल, सदरचे व्यवहार आमचे अशिल व त्यांच्या वती वारसांवर बंधनकारक राहणार नाहीत. कळावे ही जाहीर नोटीस होय.

सदरहू नोटीस आमच्या मार्फत प्रसिध्द करण्यात आली असे.

दिनांक-०७/०५/२०२५

ॲड.डी.एम.राऊळ

ॲड.बार असोसिएशन, शहादा कोर्ट, ता.शहादा, जि.नंदुरबार.

ॲड.एन.पी.अयाचित, प्रोसेस पेंडर
निशाणी नं.६

जाहीर नोटिस

म.दिवाणी न्यायाधीश साहेब क.स्तर दोंडाईचा यांचे न्यायालयात

किरकोळ दिवाणी अर्ज नं.८२/२०२५

विजय पंढरीनाथ देशमुख ..... **अर्जदार**
विरुध्द
निरंक ..... **जाबदेणार**

तमाम लोकांना या जाहीर नोटीसीने कळविण्यात येते की,
ज्या अर्थी अर्जदार हे मयत नागबाबाई पंढरीनाथ देशमुख हा दि.१८/०२/२०२५ रोजी दोंडाईचा येथे मयत झाले त्यांचे कायदेशीर वारस १) प्रकाश पंढरीनाथ देशमुख- मुलगा, २) रविंद्र पंढरीनाथ देशमुख- मुलगा, ३) दिलीप पंढरीनाथ देशमुख- मुलगा व विजय पंढरीनाथ देशमुख- मुलगा हे कायदेशीर वारस आहे म्हणून त्या संदर्भात त्यांना वारस दाखला मिळण्यासाठी अर्ज केलेला आहे त्या अर्थी ज्या कोणाला या बाबत हरकत असेल, अर्जदार मयताचे वारस नाहीत किंवा अर्जदारांशिवाय अन्य कोणी कायदेशीर वारस आहेत अशी माहिती असेल त्यांनी ही नोटीस प्रसिध्द झाल्यापासून ३० दिवसांचे आत अगर दि.१०-७-२५ चे आत मे.कोर्टात आपली लेखी किंवा तोंडी हरकत नोंदवावी. अन्यथा अर्जदार यांचे माहिती प्रमाणे सदर दाखला देण्यात येईल.

येथे प्रमाणे जाहीर नोटीस असे.
दि.२८/०४/२०२५

आदेशावरुन
कामगिरी कारकून (कोर्टाचा शिक्का) सहायक अधिक्षक
दिवाणी न्यायालय दोंडाईचा दिवाणी न्यायालय दोंडाईचा

जाहीर नोटीस

तमाम जनतेस तसेच सर्व वित्तीय संस्था, बँका, पतसंस्था, खाजगी सावकार व सर्व संबंधीतांना या जाहीर नोटीसीने कळविण्यात येते की, तुकडी जिल्हा धुळे पोट तुकडी तालुका धुळे पैकी धुळे महानगरपालिका हद्दीतील गाव मौंझेडे शिवारातील सर्व्हे नं.४९/३अ ह्या पैकी प्लॉट नं.१२/२ यांची एकूण क्षेत्र ७५ चौ.मी. यासी सिटी सर्व्हे नं.२८६१ लागलेला असून त्याचे क्षेत्र १५३ चौ.मी. आहे. त्यापैकी मिळकतीमी मुळ मालक सतिष उध्दव बागूल यांच्या मालकीचे क्षेत्र ७५ चौ.मी. त्यावर बांधकाम केलेले तीन रूम बांधीव घर, संडास, बाथरूम, इलेक्ट्रीक फिटींग, व नळ फिटींगसह यांची चतु:सिमा खालीलप्रमाणे-

पुर्वेस- प्लॉट नं.१६, पश्चिमेस- पश्चिमेस ६ मिटर रस्ता,
दक्षिणेस- प्लॉट नं.१३ व १४, उत्तरेस- प्लॉट नं.१२ या उर्वरीत भाग

येणेप्रमाणे मिळकतीचे हद्दी कब्जेदार व मालक म्हणून सतिष उध्द

पान १ वरून

भारताकडून आणखी काही घडविण्याचे संकेत

इंदिरा गांधी आंतरराष्ट्रीय विमानतळ हे देशातील सर्वात व्यस्त विमानतळ आहे. येथून दररोज सुमारे एक हजार ३०० विमानांची ये-जा असते. दिल्ली विमानतळावर विमानांची उड्डाणे रद्द झाल्यामुळे प्रवाशांना गैरसोयीचा सामना करावा लागत आहे. पण, विमानतळ प्रशासनाने प्रवाशांना सहकार्य करण्याचे आवाहन करतानाच आश्वासन दिले आहे. प्रवाशांना त्यांच्या प्रश्नांची उत्तरे देण्यासाठी हेल्प डेस्कची स्थापना करण्यात आली आहे.

१८ विमानतळांवरची उड्डाणे रद्द

पाकिस्तानवर एअर स्ट्राईक केल्यानंतर भारताने ७ राज्यांमधील ११ एअरपोर्टवर विमानांची उड्डाणे थांबवल्याची माहिती समोर आली होती. श्रीनगर, जम्मू, लेह, चंडीगड, बिकानेर, जोधपूर, राजकोट, धर्मशाला, अमृतसर, भुज आणि जामनगरमधील उड्डाणे थांबवण्यात आली आहेत. हे सर्व एअरपोर्ट पाकिस्तानच्या सीमेला लागून आहेत. जम्मू-काश्मीर, पंजाब आणि राजस्थानमधील काही जिल्ह्यांमध्ये शाळा बंद ठेवण्यात आल्या आहेत. देशातील महत्वाच्या संस्था आणि ठिकाणांची सुरक्षा वाढवली आहे. एअर इंडियाने ९ शहरांची सर्व उड्डाणे १० मेस पहाटे साडेपाच पर्यंत रद्द केली आहेत. इंडिगो एअरलाइन्सची १६० विमानांची उड्डाणे रद्द झाली आहेत. दिल्ली एअरपोर्टवर वेगवेगळ्या एअरलाइन्सची २० विमानांची उड्डाणे रद्द झाली आहेत.

माजी लष्करप्रमुखांचे सुचक ट्वीट

पाकिस्तानमध्ये भारताने दहशतवाद्यांवर कारवाई केल्यामुळे तणाव वाढला आहे. त्यामुळे पंतप्रधान मोदी यांनी नॉर्वे, क्रोएशिया आणि नेदरलँड या तीन देशांचा दौरा रद्द केला आहे. मोदी या देशांमध्ये महत्वाच्या बैठका घेणार होते. पण, दौरा रद्द करण्याचे कारण अजून समोर आले नाही. देशाच्या सुरक्षेसाठी हा निर्णय घेतला गेला असावा, असे मानले जात आहे. माजी लष्कर प्रमुख मनोज नरवणे यांनी अभी तो पिक्चर बाकी है, असे ट्वीट केले आहे. त्यामुळे याबाबतचा उत्सुकता आणखी वाढली आहे.

जवानांच्या सुट्ट्या रद्द

ऑपरेशन सिंदूर यशस्वी झाल्यानंतर भारत-पाकिस्तान सीमेवरची परिस्थिती बदलली आहे. पाकिस्तानमध्ये असलेल्या दहशतवादी ठिकाणांवर भारतीय वायू सेनेने हल्ला केला. गृहमंत्रालयने जवानांच्या सुट्ट्या रद्द केल्या आहेत. तसेच जवानांनी सतर्क राहून ड्युटीवर हजर राहण्याचे आदेश दिले आहेत. सीमावर्ती भागांमध्ये जास्त सुरक्षा ठेवण्याचे आदेश दिले आहेत. जम्मू-काश्मीर, पंजाब आणि राजस्थानच्या सीमांवर जास्त सैनिक तैनात केले आहेत. रेल्वे स्टेशन, एअरपोर्ट, मेट्रो आणि महत्वाच्या ठिकाणांची सुरक्षा वाढवण्यात आली आहे.

मसूद अजहरच्या कुटुंबातील १४ जणांचा मृत्यू

ऑपरेशन सिंदूर मध्ये संसद हल्ल्याचा मास्टरमाइंड मसूद अजहरच्या कुटुंबातील १४ जण मारले गेले आहेत. मसूद अजहरचा भाऊ रऊफ असगर गंभीर जखमी झाला आहे. मारल्या गेलेल्या लोकांमध्ये मसूद अझहरचा भाऊ आणि भारताचा मोस्ट वांटेड दहशतवादी रऊफ असगरचा मुलगा हुजैफा देखील आहे. जैश-ए-मोहम्मदचा प्रमुख मौलाना मसूद अजहरने सांगितले आहे की, भारताने बहावलपूरमधील जामिया मस्जिद सुभान अल्लाहवर केलेल्या हल्ल्यात त्याचे १० कुटुंबीय आणि ४ साथीदार मारले गेले.

ऑपरेशन सिंदूर का ठरले खास

ऑपरेशन सिंदूरने पाकिस्तानला मोठा संदेश दिला आहे. हे ऑपरेशन अनेक अर्थाने खास होते. पहिले म्हणजे, हा एक अचूक हल्ला होता. यात फक्त दहशतवाद्यांना लक्ष्य केले गेले. दुसरे म्हणजे, हा एक यशस्वी हल्ला होता. यात दहशतवाद्यांचे अनेक ठिकाणे उद्धस्त केले. तिसरे म्हणजे, हा एक निर्णायक हल्ला होता. याने पाकिस्तानला हा संदेश दिला की, भारत आपल्या सुरक्षेसाठी काहीही करू शकतो. ऑपरेशन सिंदूर हे भारताच्या लष्करी क्षमतेचे उत्तम उदाहरण आहे. भारताकडे जगातील सर्वात आधुनिक सेना आहे, हे यातून दिसून येते.

भारतीय लष्कर संवेदनशील राजनाथ सिंह यांचा दावा

भारतीय सैन्याने आपले अद्भुत शौर्य आणि पराक्रम दाखवत एक नवा इतिहास रचला आहे. भारतीय सैन्याने अतिशय सतर्क आणि संवेदनशीलपणे कारवाई केली आहे. आम्ही जे लक्ष्य ठरवले होते त्यांनाच टार्गेट केले आहे. या हल्ल्यात कोणत्याही नागरिकास नुकसान न पोहोचवण्याची संवेदनशीलता भारतीय सैन्याने दाखवून दिली आहे, असे संरक्षण मंत्री राजनाथ सिंह यांनी स्पष्ट केले. या संदर्भात मंत्री राजनाथ सिंह म्हणाले, भारतीय सैन्याने अचूकपणा, सतर्कता आणि माणुसकी दाखवली आहे. यामुळे मी आपल्या भारतीय सैन्यास देशाच्यावतीने धन्यवाद देतो. सैन्याला संपूर्ण अधिकार प्रदान केल्याबद्दल पंतप्रधान नरेंद्र मोदी यांचे देखील आभार मानतो. आम्ही केवळ त्यांनाच मारले ज्यांनी आमच्या निष्पापांचा जीव घेतला.

भारतीय लष्कराच्या ऑपरेशन सिंदूर मोहीमेनंतर आणखी काहीतरी मोठं घडण्याची शक्यता वर्तवली जात आहे. भारताने मोठी कारवाई केल्यानंतर पाकिस्तानचे एक लढाऊ विमान भारतात हल्ला करण्यासाठी आले होते. पण, भारतीय वायूदलाने ते विमान पाडले. पाकिस्तानच्या लष्कराकडून सीमेवर बेछुट गोळीबार सुरु आहे. या गोळीबारात भारताचे सीमाभागात राहणारे १० पेक्षा जास्त नागरिकांचा मृत्यू झाल्याची माहिती आहे. भारताच्या हल्ल्यामुळे पाकिस्तान बिथरला आहे.

दोन हजारांची लाच घेणाऱ्या 'आनंदा'ला

पाटील यांनी तक्रारदार यांच्याकडे पोलिसांच्या नावाने १० हजार रुपये लाचेची मागणी करून तडजोडी अंती ८ हजार रुपये स्वीकारण्याचे मान्य केले.

त्यामुळे धुळ्याच्या लाचलुचपत प्रतिबंधक विभागाचे उपाध्यक्ष साळुंखे यांच्या मार्गदर्शनाखाली पोलीस निरीक्षक पंकज शिंदे तसेच कर्मचारी राजन कदम, प्रविण मोरे, संतोष पावरा, प्रशांत बागुल, मकरंद पाटील, प्रविण पाटील यांनी सापळा लावला.

यावेळी पोलीस पाटील आनंदा भटा पाटील यांनी तक्रारदार यांच्याकडे लाचेच्या रकमेपैकी पहिला हप्ता २ हजार रुपये पंचांसमक्ष स्वतः स्वीकारताना रंगेहात पकडण्यात आले. आरोपीवर भ्रष्टाचार प्रतिबंधक अधिनियम अन्वये निजामपूर पोलीस ठाण्यात गुन्हा दाखल करण्यात आला आहे.

बनावट नोटा विक्री प्रकरण

माहिती तंत्रज्ञान अधिनियम कलम ६६ डी.८४ (सी) सह भारतीय न्याय संहिता २०२३ चे कलम ३ (५)प्रमाणे गुन्हा दाखल करण्यात आला आहे.

याच प्रकरणी धुळे तालुका पोलीस स्टेशनचे पोहेकॉ. संतोष भगवान देवरे यांनी दिलेल्या फिर्यादीनुसार, सोशल मीडियावर भारतीय चलनी बनावट नोटा पुरविण्याचे रिल्स प्रसारीत केल्याने परशिलाल चापुलाल भोसले रा.अजनाळ ता.जि.धुळे, पानीलाल शांतीलाल चव्हाण रा.हेकळवाडी, ता.जि.धुळे, सकुबाई पंडीत ठाकरे रा.पाडळदे ता.जि.धुळे, सर्वनाथ शामराव चौरे रा.अजनाळे ता.जि.धुळे व तिखाबाई भुंगला चव्हाण रा.सडगाव हेकळवाडी ता.जि.धुळे या पाचही जणांवर भा.न्या.सं.२०२३ चे कलम ३१८ (४), ६२, ३ (५)सह माहिती तंत्रज्ञान अधिनियम कलम ६६ डी, ८४ (१) अन्वये गुन्हा दाखल करण्यात आला आहे.

पान १ वरून

जिल्ह्यात अवकाळी पावसामुळे झालेल्या

करण्याचे निर्देश पालकमंत्री जयकुमार रावल यांनी जिल्हा प्रशासनास दिले होते. त्याचबरोबर आमदार अमरिशभाई पटेल, आमदार काशिराम पावरा यांनीही पंचनामे करण्याबाबत सूचित केले होते. त्यानुसार जिल्हाधिकारी जितेंद्र पापळकर यांनी जिल्हाधीतल तहसिलदारांना नुकसानीचे पंचनामे त्वरीत करुन अहवाल सादर करण्याबाबत कळविले होते. त्यानुसार शिरपूर तालुक्यातील मौजे करवंद, बाळदे, जाहोड, उंटावद, भोरखेडा, भावेर, खरदे, आडे, सावळदे, पिंपरी, आमोदे, दहीवद, असली, कळमसरे, अजदे, वाघाडी, अर्थे, लौकी, रुंभे बु, तरडी या गावात अवकाळीमुळे झालेल्या नुकसानीचे पंचनामे सुरु करण्यात आले आहे. तसेच करवंद व वाघाडी या भागात तहसीलदार महेंद्र माळी, तालुका कृषी अधिकारी संजय पवार यांनी केळी व पपईच्या नुकसान झालेल्या फळबागेची स्वत: पाहणी केली.

तसेच त्या शेतकऱ्यांनी केळी व पपई फळपिकांचा पुरर्विहत हवामान आधारित फळ पिक विमा काढला असेल अशा शेतकऱ्यांनी ७२ तासाच्या आत क्रॉप इन्शुरन्स प किंवा १४४७ या टोल फ्री क्रमांकावर अपल्या नुकसानीबाबत (सूचना) द्यावी, असे आवाहनही तहसीलदार (शिरपूर) महेंद्र माळी, तालुका कृषी अधिकारी संजय पवार यांनी केले आहे.

धुळ्यात मध्यरात्री थरार अग्नीतांडव

घेतल्यामुळे ठिणग्या उडाल्या. अनेकदा हा प्रकार घडल्याने सुनील बॅग सेंटरच्या संचालकांनी वीज कंपनीच्या स्थानिक कार्यालयास ठिणग्या उडत असल्याची माहिती दिली. परंतु वीज कंपनीच्या कार्यालयाने दखल घेतली नाही. दिवसभर ढगाळ वातावरण आणि वादळी वारे वाहत असल्यामुळे वीजवाहक तारांच्या ठिणग्या उडतात म्हणुन कुणीही फारसे गांभीर्याने घेतले नाही. रात्री दहाच्या सुमारे सर्व व्यावसायिक व्यापारी प्रतिष्ठाणे बंद करून घरी पोहचले. त्यानंतर काही वेळाने सुनील बॅग सेंटरला आग लागल्याची घटना घडली. बॅग सेंटरचे संचालक दुकानावक येई पर्यंत आगीने रौद्र रूप धारण केले होते. काही नागरीकांनी अग्नीशामन दलास माहिती दिली. तेव्हा तीन बंबांनी पाण्याचा मारा करून आग अटोक्यात आणण्याचा प्रयत्न केला. मात्र तोपर्यंत सुनील बॅग सेंटर आणि त्याच्या आजुबाजुच्या दुकानांचे लाखो रुपयांचे नुकसान झाले. या घटनेला केवळ वीज कंपनी जबाबदार असुन वीज कंपनीने नुकसान भरपाई करावी, अशी मागणी होत आहे.

शहरासह जिल्ह्यात वीज कंपनीच्या हलगर्जीपणामुळे अग्नीउद्रवाच्या घटना घडत आहेत. वीज कंपनी देखभाल करत नसल्याने हलकासा वारा वाहिल्यानंतर दुर्घटना घडताहे. वारे वाहताच वीज कंपनीकडून विदयुत पुरवठा खंडीत केला जातो. मंगळवारी शहरातल्या अनेक भागात दुपारी चारपासुन रात्री दहापर्यंत वीज पुरवठा खंडीत होता. नागरीक संपर्क करतात, परंतु वीज कंपनीच्या कार्यालयातील दुरध्वनी बंद असतात. गेल्या काही काळापासुन वीज कंपनीच्या कार्यालयातील कर्मचाऱ्यांची मुजोरी वाढली आहे. याबाबत सक्त भुमिका घेऊन आंदोलन होईल. त्याची जबाबदारी वीज कंपनीच्या अधिकाऱ्यांचीच असेल, असा इशारा माजी महापौर चंद्रकांत सोनार यांनी दिला.

मागण्यांसाठी कृषी सहाय्यक आक्रमक

त्यानंतर सहा मेस कृषी सहाय्यक शासकीय कामकाजासाठी असलेल्या व्हॉटसॲप ग्रुप वरुन बाहेर पडले. त्यानंतर बुधवारी प्रत्येक तालुका कृषी अधिकारी कार्यालयावर कृषी सहाय्यकांनी धरणे आंदोलन केले. आंदोलन पुढे नेतांना आता कृषी सहाय्यक आठ मेस एक दिवसाच्या सामुहिक रजेवर जाणार आहेत. त्यानंतर ९ मेस ऑनलाईन कामकाजावर बहिष्कार घालतील. या आंदोलनाची सरकारने दखल घेतली नाही तर कृषी सहाय्यक १५ मे पासुन सर्व योजनांचे काम बंद करतील, असा इशारा देण्यात आला आहे. शिरपुर येथे कृषी सहाय्यक संघटनेने दिवसभर धरणे आंदोलन केले. मागण्या मान्य होत नाही तोपर्यंत आंदोलन मागे घेणार नाही, असा निर्धार संघटनेच्या पदाधिकाऱ्यांनी केला. शिरपुर येथील धरणे आंदोलनात संघटनेचे अध्यक्ष मंदार भदाणे यांच्यासह विशाल पावरा, राजेंद्र चौधरी, अविनाश पाटील, महेंद्र पाटील, दिलबर्सिग गिरासे, योगेश चौधरी, भाग्यश्री रामोळे, गुलाब शिरसाठ, योगेश पाटील, भुषण चौधरी, राहुल साळुंखे, अतुल बाविस्कर, राकेश चव्हाण, धनंजय महाले, आर.बी.कोकणी, मुकेश पावरा, संजय पाटील यांच्यासह इतर कृषी सहाय्यक उपस्थित होते.

प्रिंपीत कृषी सहाय्यकांचे धरणे

संघटनेच्या मागण्यांसाठी धुळयातील पिंप्री येथे असलेल्या तालुका कृषी अधिकारी कार्यालयात कृषी सहाय्यक संघटनेचे धरणे आंदोलन झाले. शासनाच्या योजना आम्ही शेतकऱ्यांच्या बांधापर्यंत पोहचवतो. पण, आमच्या मागण्यांकडे सरकार दुर्लक्ष करीत आहे. मागण्या मान्य झाल्याशिवाय आंदोलन थांबविणार नाही, असा निर्धार धुळ्यात झालेल्या आंदोलनात कृषी सहाय्यक कर्मी व्यक्त केला. राज्यातील कृषी सहाय्यक संघटनेने मिरमिराळया मागण्यांसाठी तिसऱ्या टप्यातील आंदोलन सुरू केले आहे. संघटनेच्या सुचनेनुसार सात मेस धुळ्यातील कृषी अधिकारी कार्यालयावर धरणे आंदोलन करण्यात आले. संघटनेच्या आंदोलनाची सरकारने दखल घेतली नाही तर पंधरा मे पासुन कृषी सहायक सर्व योजनांचे काम बंद करतील, असे स्पष्टीकरण संघटनेचे तालुकाध्यक्ष मनोज पाटील यांनी दिले. खरीप हंगामाच्या पार्श्वभुमीवर कृषी सहाय्यकांचे हे आंदोलन लक्षवेधी ठरणार आहे. याबाबत सरकार काय निर्णय घेते याकडे सर्वांचे लक्ष लागले आहे.

ऑपरेशन सिंदूर यशस्वी धुळ्यात भाजपचा जल्लोष

धुळे, दि. ७ (प्रतिनिधी) : पहलगाम येथे हल्ला झाल्यानंतर भारताने ऑपरेशन सिंदूर राबवुन उत्तर दिले. या त पाकिस्तानच्या क्षेत्रातील दहशतवादयांच्या ९ ठिकाणांवर हवाई हल्ला करण्यात आला. या हल्ल्यात १०० पेक्षा जास्त दहशवादयांना यमसदनी पाठविण्यात आले आहे. यातुन भारताने पाकिस्तानला चांगलाच धडा शिकविला, असे म्हणत भाजपने धुळे शहरातील कॉंग्रेस भवनासमोर फटाके फोडून जल्लोष केला. भारत सरकार, पाकिस्तान आणि दहशवादयांना धडा शिकविण्यासाठी जे काही पाऊल उचलेल, त्याला आमचे समर्थन आहे, अशी भावना यावेळी व्यक्त करण्यात आली.

काश्मीर मधील पहलगाम येथे २२ एप्रिलला दहशतवादयांनी गोळीबार केला. या गोळीबारात २६ पर्यटकांचा मृत्यु झाला. या घटनेनंतर सर्वत्र संताप व्यक्त झाला. भारतीयांच्या भावना लक्षात घेता केंद्र सरकारने तातडीने काही महत्वपुर्ण निर्णय घेतले. देशातील महत्वाच्या शहरांमध्ये सात मेस युध्दजन्य परिस्थितीचा सराव करण्याचे जाहीर करतानाच मध्यरात्री दीडच्या सुमारास भारतीय लष्कराने ऑपरेशन सिंदुर मोहिम राबविली. या मोहिमेत पाकिस्तानच्या क्षेत्रात दबा धरून बसलेल्या दहशतवादयांच्या ९ ठिकाणांवर हवाई हल्ला करण्यात आला. त्यात १०० पेक्षा जास्त दहशतवादी ठार झाले. ही घटना सकाळी माध्यमांमधुन सर्वांना समजली. त्यानंतर नागरीकांनी समाधान व्यक्त केले. भारतीय जनता पक्षाच्या शहराच्या पदाधिकाऱ्यांनी जेबी रोडवरील कॉंग्रेस भवनासमोर फटाक्यांची आतषबाजी करून आनंद व्यक्त केला.

निधन वार्ता

प्रा.रवींद्र पाटील

धुळे, दि.७- शहरातील देवपूर प्रोफेसर कॉलनीतील रहिवाशी तथा जयहिंद कनिष्ठ महाविद्यालयाचे सेवानिवृत्त प्रा. रवींद्र मन्साराम पाटील मूळ रहिवाशी मंदाणे ता. शहादा यांचे निधन झाले. मृत्यूसमयी ते ६५ वर्षांचे होते. त्यांच्या पश्चात पत्नी, मुले, सुना, भाऊ, बहिण, नातवंडे असा परिवार आहे. ते अभियंता नीलेश व शैलेश पाटील यांचे वडील तर एसटी महामंडळातील सेवानिवृत्त अभियंता प्रमोद पाटील यांचे बंधु होत.

शालिनी अहिरराव

धुळे, दि. ७- देवपूर परिसरातील इंदिरा गार्डन परिसरातील रहिवासी शालिनी उध्दव अहिरराव यांचे अल्पश: आजाराने निधन झाले. मृत्यूसमयी त्या ७६ वर्षांच्या होत्या. त्यांच्या पश्चात पती, मुले, सुना, नातवंड असा परिवार आहे. उध्दव नारायणशेट अहिरराव यांच्या त्या धर्मपत्नी होत.

गौतम ठाकरे

धुळे, दि.७- धुळे महानगरपालिकेचे स्वच्छता निरीक्षक श्री. महेंद्र प्रकाश ठाकरे यांचे मोठे बंधू व धुळे मनपा आरोग्य विभागातील कर्मचारी कालकथित गौतम प्रकाश ठाकरे यांचे अल्पश: आजाराने निधन झाले. त्यांच्या पश्चात पत्नी, २ मुले, एक बहिण, त्यांचा एक भाऊ सैन्य दलात तर दुसरा भाऊ धुळे महानगरपालिकेमध्ये सेवेत आहे.

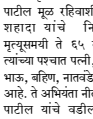

पान १ वरून

आर.सी.पटेल माध्यमिक विद्यालयातील

कॅमेऱ्याच्या माध्यमातून समोरील व्यक्तीला ओळखणे व त्याच्याशी संवाद साधणे, स्पेशलिस्ट ॲंड मुमेंट मुळे लोकांना किंवा सार्वजनिक ठिकाण जसे हॉस्पिटल, हॉटेल्स किंवा स्कूल या ठिकाणी सर्विंग करणे किंवा वेगवेगळे काम हा करू शकतो. त्याचबरोबर यात एक प्लेइंग मोड आहे ज्यात एखादी वस्तू समोर आल्यास हा रोबोट लगेच १८० डिग्री चा टर्न घेतो.

या रोबोटचे विद्यार्थ्यांना रोबोट टेक्नॉलॉजी व २१ व्या शतकातील विविध पायाभूत तंत्रज्ञानाचा सखोल व प्रत्यक्ष अभ्यास करता येणे हे या रोबो प्रकल्पाचे प्रमुख उद्देश आहे. भविष्यात हा रोबोट लाईन फॉलोविंग इंडस्ट्रियल वर्किंग अल्ट्रा फेस रिकग्नेशन टेक्नॉलॉजी अशी कामे करेल व त्यावर सुधारणा विद्यार्थी करत आहेत. सद्यस्थितीत हा रोबोट विद्यालयातील अटल टिंकरींग लॅब येथे टेस्टिंग होत आहे. बदिस्त आवारात रोबोट टेक्नॉलॉजी स्पिम्नॉस त्यावर आवश्यक सुधारणा यावर विद्यार्थी अभ्यास करीत आहेत.

अटल स्वयम या ह्युमनाइट रोबोट ला आर.सी.पटेल मराठी माध्यमिक विद्यालय व एच.आर.पटेल विद्यालय यांच्या संयुक्त विद्यमाने आयोजित अटल समर कॅम्प २०२४-२५ च्या समारोप प्रसंगी राजगोपाल चंदुलाल भंडारी हॉल या ठिकाणी शिरपूर एज्युकेशन सोसायटीचे संचालक अतुल भंडारी व सीईओ डॉ. उमेश शर्मा यांच्या हस्ते विद्यार्थी व पालकांसमोर रोबोटचे उद्घाटन करण्यात आले. यासाठी विज्ञान विभाग प्रमुख बी.बी.अग्रवाल, सर्व विज्ञान शिक्षकांचे सहकार्य लाभले.

विद्यार्थ्यांच्या या नाविन्यपूर्ण कामगिरीबद्दल संस्थेचे अध्यक्ष माजी मंत्री आमदार अमरिशभाई पटेल, कार्याध्यक्ष भूपेशभाई पटेल, उद्योगपती चिंतनभाई पटेल, उपाध्यक्ष राजगोपाल भंडारी, संचालक अतुल भंडारी, सचिव सौ. रेशा पटेल, सीईओ डॉ. उमेश शर्मा, अकॅडमिक इन्चार्ज पी. व्ही. पाटील, प्राचार्य पी.आर. साळुंखे, पर्यवेक्षक एस.एन.पाटील यांनी अभिनंदन केले.

पुष्पराज बिऱ्हाडे दिग्दर्शित

यांच्या संघर्षमय वाटचालीतून स्त्रीशक्ती, जिद्द आणि आशेचा एक प्रेरणादायी संदेश दिला आहे. ही केवळ कहाणी नाही, तर या मुलींच्या आशा-आकांक्षांची, कधी न मोडणाऱ्या निर्धाराची साक्ष आहे, असे दिग्दर्शक पुष्पराज बिऱ्हाडे यांनी प्रतिक्रिया व्यक्त करताना सांगितले आहे. दरम्यान, या चित्रपटात शिक्षणाच्या मूलभूत हक्कासाठी या मुलींनी केलेला लढा समाजाला आरसा दाखवणारा ठरतो.या चित्रपटाने प्रेक्षकांचे तसेच समीक्षकांचेही लक्ष वेधून घेतले असून, ग्रामीण व आदिवासी भागातील मुलींच्या शिक्षणाचा प्रश्न नव्याने चर्चेत आणला आहे. चित्रपट लवकरच विविध चित्रपट महोत्सवांमध्ये प्रदर्शित होणार असून समाजप्रबोधनात्मक दृष्टिकोनातूनही याचे महत्त्व अधोरेखित होत आहे.या चित्रपटाचे दिग्दर्शक पुष्पराज बिऱ्हाडे हे शहादा जिल्हा नंदुरबार येथील सेवानिवृत्त प्राचार्य जयराज पुरूषोत्तम बिऱ्हाडे यांचे चिरंजीव असून ते मुंबई येथे दिग्दर्शन क्षेत्रात कार्यरत आहेत.

श्रीस्वामी समर्थ नगर
आपण पाहिलेत्या... स्वप्नांचा नविन पत्ता...!
पत्ता : सर्व ने. १७/२ चित्तोड, अजळकर नगर जवळ, मुख्य पायाम रोड, खान्देश केन्सर हॉस्पिटल समोर, धुळे
* 2 BHK रो-हाऊस रेडी पझेशन व सर्व सोयी युक्त प्लॉट उपलब्ध*
इंजि. जयेश : 9766611456 गोपाल : 9850039212

मालेगाव रोडटच प्लॉट
मालेगाव रोडटच दोन रोड कॉर्नर शॉपींग कॉम्प्लेक्ससाठी उपयुक्त २ प्लॉट विकणे आहे.
डि.आर.प्रॉपर्टीज
9422289693

मोक्याचा प्लॉट विकणे
फ्लॅट सिस्टीम, शॉपींग कॉम्प्लेक्ससाठी उपयुक्त ५००० ते ७००० चौरस फुटाचे प्लॉट विकणे. वल्लभ नगर, वैभव नगर, स्टेशन रोड, जमनागिरी रोड, दत्तमंदिर चौक, गोंदुर रोड, वाडीभोकर रोड, पारोळा रोड, स्नेहनगर, मालेगाव रोड
डि.आर.प्रॉपर्टीज
9422289693

रोडटच शेती विकणे
चाळीसगाव रोडटच, साक्रीरोड टच, मालेगाव रोडटच, नगावबारी रोडटच, पारोळा रोड टच शेती विकणे आहे.
-: संपर्क :-
डि.आर.प्रॉपर्टीज
9422289693

Godrej
२५ वर्षांपासून गोदरेज कंपनीचे ऐकमेव अधिकृत डिलर.

आजच खरेदी करा गोदरेजचे प्रॉडक्ट आणि मिळवा भव्य रोख सुट आणि वाढीव वॉरंटी...

BAJAJ FINSERV
0% फायनान्सची सुलभ E.M.I सुविधा उपलब्ध.
फायनान्सला लागणारी कागदपत्रे
1) पॅनकार्ड 2) आधार कार्ड 3) बँक पासबुक व चेक
३२ वर्षांपासून आपल्या सेवेत...
अधिकृत विक्रेते श्री महावीर इलेक्ट्रीक ॲण्ड टी.व्ही.
श्रीराम मंदिराजवळ, फुलवाला चौक, आग्रा रोड, धुळे ▪ फोन: 229162, 235763

पाहिजे
धुळे येथे हॉस्पिटलसाठी असिस्टंट पाहिजे. फोर व्हिलर चालवता येणे आवश्यक.
-: संपर्क :-
8888929287
9359005053

पाहिजेत
१२ वी पास/ नापास मुले पाहिजेत. समक्ष भेटा!
कट एन कार्व
कोंडाजी तालीम जवळ, ग.नं.६, धुळे

पाहिजेत
नर्सिंग स्टाफ
ANM / JNM / B.Sc. Nursing - 4
रिसेप्शन स्टाफ - १
समक्ष भेटा!
चिराग हॉस्पिटल
प्लॉट नं.२२, क्रिष्णा नगर, मंजुश्री गॅस एजन्सीजवळ, साक्रीरोड, धुळे
अमोल बागुल
9764620006

पाहिजे
ऑफिस कामासाठी टॅली ऑपरेटर मुलगा/मुलगी पाहिजेत.
-: संपर्क :-
7020026316

पाहिजेत
सिलेंडर वाटप कामासाठी हुषार, होतकरु मुलगा/ माणूस पाहिजेत.
तिरुपती गॅस एजन्सी
गल्ली नं.२, पुर्ती बिल्डींग जवळ, धुळे
8554982900

पाहिजे
मेडिकलमध्ये कामासाठी मुलगा पाहिजे.
१२ वी पास/D.pharma
रामकृष्ण मेडीकल
फुलवाला चौक, धुळे
7875686785
9096668184

शेतकरी माल खरेदी
शेतकरी गहू, मका, ज्वारी व इतर शेतकरी माल कोणत्याही खर्चाशिवाय MIDC धुळे येथे खरेदी सुरु आहे.
-: संपर्क :-
9423978963

पाहिजेत
होलसेल मेडीकलमध्ये कागाराठी मुले/मुली पाहिजेत.
१) कॉम्प्युटर ऑपरेटर/अकौन्टंट
२) सेल्समन बाहेरगावासाठी
३) मदतनिस/हेल्पर
माल वाटपसाठी
संजय मेडीकल्स
गल्ली नं.२, धुळे

पाहिजेत
कॅफे कामासाठी अनुभवी कारागीर (Chef/शेफ) पाहिजे
कॅफे ट्रीट एन जॉय
ग.नं.४, बँक ऑफ म हाराष्ट्रच्या समोर, धुळे

हे पत्र संपादक, मालक, प्रकाशक, हेमंत सुधाकर मदाने यांनी हेमंत प्रिंटींग प्रेस, वीर सावरकर मार्ग, धुळे येथे मुद्रित करुन आपला महाराष्ट्र कार्यालय, 'जनशक्ती', वीर सावरकर मार्ग, धुळे-४२४००१ येथे प्रकाशित केले. दूरध्वनी मुख्य कार्यालय, धुळे- (०२५६२) २३५३९६,२३८३९६, फॅक्स २३३०६३, E-Mail- aplamaha@gmail.com, ndbapla@gmail.com नंदुरबार २२३५४४, aplamahashd@gmail.com शहादा-२२४८४८, शिरपूर-२५६९३१, मालेगाव- २४३१३३६, नाशिक-२५७५९८९, पुणे-४००४१९५.आपला महाराष्ट्र-रजि. नं.एम.एच.डी.आय.ए.१७.२.नं.११२२२/६०